

Catálogo de PoE

Solución PoE • Solución Industrial • Accesorios





Un Proveedor Líder en Soluciones de Vigilancia IP

VIVOTEK Inc. (TAIEX: 3454) se fundó en Taiwán en 2000. La empresa comercializa sus soluciones en todo el mundo y ha llegado a ser una marca líder en la industria de la vigilancia IP. Estas soluciones integrales incluyen cámaras de red, servidores de video, grabadores de video en red, soluciones para PoE y software de gestión de video. A través de la creciente proliferación del Internet de las Cosas (IoT), VIVOTEK aspira a convertirse en el Ojo del IoT gracias a sus grandes capacidades tecnológicas en imagen y audio.

La compañía ha establecido oficinas y filiales en los Estados Unidos (California), Europa (Holanda), India (Delhi), Oriente Medio (Dubái) y América Latina (México) y Japón en 2008, 2013, 2014, 2015, 2016 y 2017, respectivamente. A fin de crear un sólido ecosistema industrial, VIVOTEK ha desarrollado alianzas estratégicas con reconocidos socios internacionales de software y hardware, y trabaja con 183 distribuidores autorizados en 116 países.



**CONVERGENCE of
Video, Voice and Communication Technology**



Compromiso Ambiental

Con los crecientes desafíos ambientales de nuestro tiempo, VIVOTEK es profundamente consciente de la importancia de la coexistencia con el medio ambiente para el desarrollo sostenible. VIVOTEK ha implementado una comprensiva política de fabricación respetuosa del medio ambiente aplicado al diseño de producto, la selección de componentes, producción, pruebas de calidad, empaçado y procesos de envío, lo que minimiza de manera efectiva nuestra huella de carbono en el medio ambiente. Juntos, podemos ser administradores responsables de un futuro vibrante y sostenible.

Directrices de diseño ecológico VIVOTEK

- La eliminación de la utilización de sustancias peligrosas (HSF)
- Fácil desmontaje y el reciclado (WEEE)
- Diseño ecológico (ErP)

Índice

Solución PoE - Comercial	5
VivoCam L2+ Switch PoE Administrable -----	5
VivoCam Switch PoE Administrable Inteligente de Red -----	8
Switch Administrable 10G L2+ -----	11
Switch PoE No Administrable -----	13
Solución PoE - Exterior	15
Switch PoE No Administrable Exterior -----	15
Solución PoE - Solución de Largo Alcance	20
Extensor PoE -----	20
Extensor EPoC -----	22
Solución PoE - Inyector PoE	24
Inyector PoE -----	24
Solución Industrial	26
Industrial VivoCam L2+ Switch PoE Administrable -----	26
Switch PoE no Administrable Industrial -----	29
Inyector PoE Industrial -----	32
Convertidor de Medio Industrial -----	34
Accesorios	36
Solución de Gabinete -----	36
Protector de Sobretensión PoE Exterior -----	38
Accesorios PoE -----	39

VivoCam L2+ Switch PoE Administrable



La serie VivoCam L2+ es el switch PoE Administrable de Capa 2 Plus con funciones de gestión de vigilancia IP. Este switch no solo es un switch PoE administrable de Capa 2 Plus estándar, sino que también puede instalar y configurar cámaras IP VIVOTEK, servidores de video y permite a los usuarios encontrar todos los dispositivos VIVOTEK e implementar un sistema de red de vigilancia automáticamente.

Gestión de Vigilancia IP	Características de Capa 2 Administrable
<ul style="list-style-type: none"> • Detección Automática y Clasificación de Dispositivos de Red • Configuración de Cámara por Lotes - Importación y Exportación de Archivo • Configuración de Cámara por Lotes / Configuración de Inicio de Sesión • Vista de Topología de Vigilancia Generada Automáticamente • Configuración de Fácil Etiquetado VLAN en Vista de Topología • Gestión Inteligente de Dispositivos en Vista de Topología • Control de Encendido / Apagado de PoE en Vista de Topología • Exhibición de la Transmisión en Vivo de la Cámara IP en Vista de Topología, Vista de Piso y Vista de Mapa de Google • Soporta Cámaras IP ONVIF de Terceros 	<ul style="list-style-type: none"> • Servidor DHCP • Enrutamiento Estático IPv4/IPv6 L3 • VLAN IEEE802.1Q (hasta 4096), Doble Etiquetado (Q-en-Q) • Protocolo VLAN IEEE802.1v y VLAN basado en MAC • IEEE802.1d (STP), 802.1w (RSTP) y 802.1s (MSTP) • Protocolo de Control de Agregación de Enlace (LACP) IEEE802.3ad • SNMP v1/v2c/v3 para Gestión • HTTPs/SSL/SSHv1&v2 para Conexión Segura

Aplicación

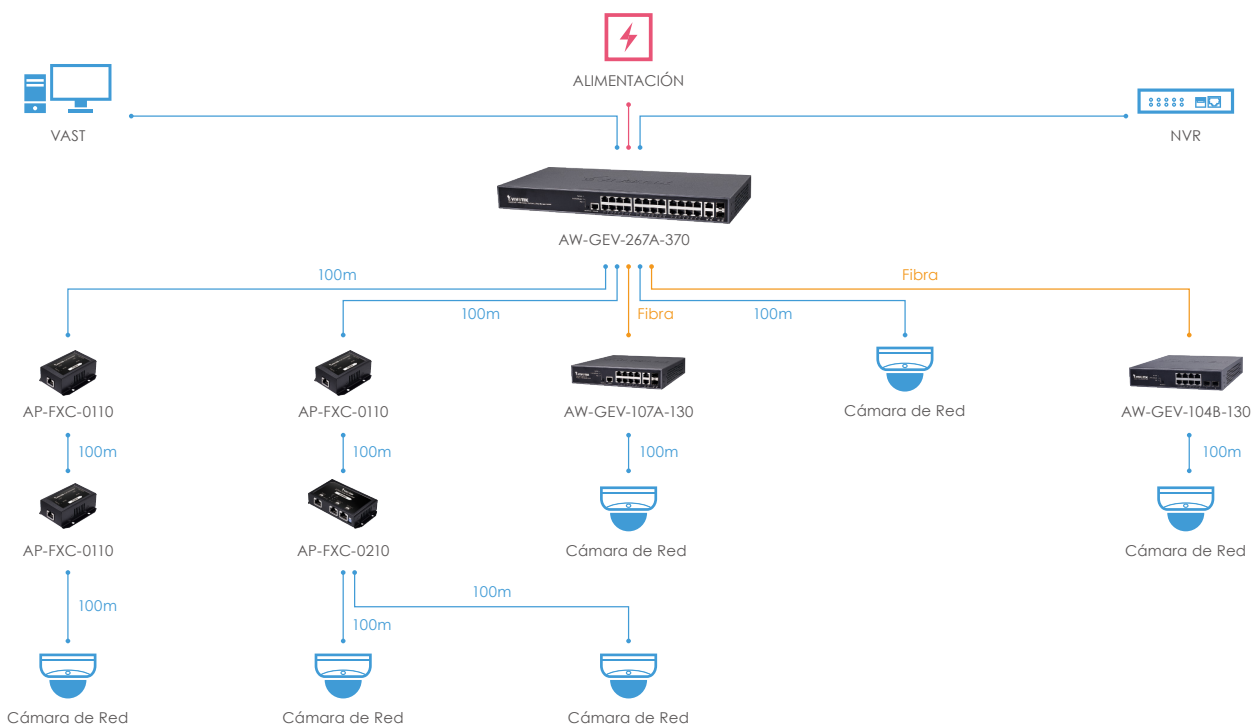

• Características Destacadas - Gestión de Vigilancia IP

Auto Detección

Devices List

Auto-refresh

Show: entries

Search:

Remove	Status	Device Type	Model Name	Device Name	MAC	IP Address
<input type="checkbox"/>	Online	IP Camera	FE8174	Mega-Pixel Network Camera	00-02-01-24-51-2B	192.168.40.80
<input type="checkbox"/>	Online	IP Camera	FD8154V	Mega-Pixel Network Camera	00-02-01-30-D6-4E	192.168.40.83
<input type="checkbox"/>	Online	IP Camera	IP8364	Mega-Pixel Network Camera	00-02-01-22-97-35	192.168.40.85
<input type="checkbox"/>	Online	IP Camera	FD8182-F2	FD8182-F2	00-02-01-38-F3-6D	192.168.40.86
<input type="checkbox"/>	Online	IP Camera	FD8362E	Mega-Pixel Network Camera	00-02-01-21-29-05	192.168.40.88
<input type="checkbox"/>	Online	IP Camera	IB8338-H	IB8338-H	00-02-01-2F-99-81	192.168.40.89
<input type="checkbox"/>	Online	IP Camera	FD8173-H	Mega-Pixel Network Camer	00-02-01-30-58-9F	192.168.40.94
<input type="checkbox"/>	Online	IP Camera	CC8130	Mega-Pixel Network Camer	00-02-01-1D-21-43	192.168.40.95
<input type="checkbox"/>	Online	IP Camera	IP8823SH	Mega-Pixel Network Camera	00-02-01-25-33-E7	192.168.40.96
<input type="checkbox"/>	Online	IP Camera	I29361-EH	I29361-EH	00-02-01-43-E8-52	192.168.40.97

Showing 41 to 50 of 217 entries

Previous 1 2 3 4 5 6 7 8 9 10 11 12 22 Next

Vista de Topología

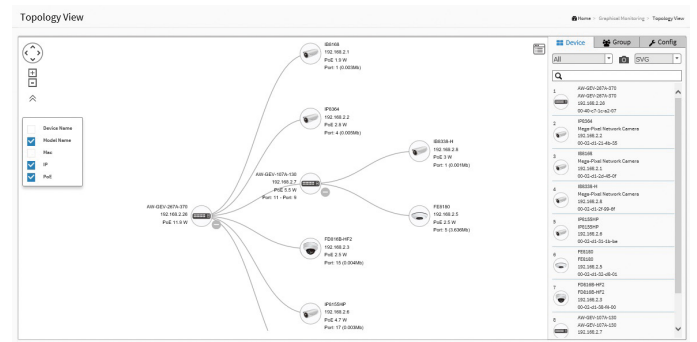

Vista de Piso

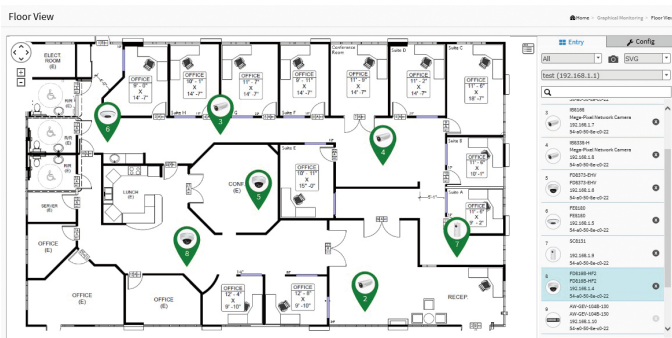

Mapa de Google

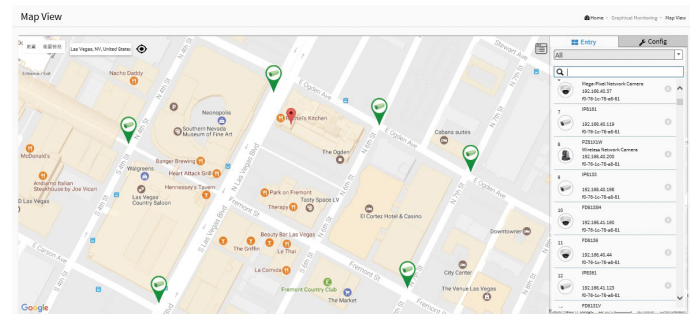

Gestión de Dispositivo

Topology View

Device: FE8180

Device Type: VIVOTEK IP Camera

Device Name: FE8180

Model Name: FE8180

Mac Address: 00-02-d1-32-d8-01

IP Address: 192.168.1.5

Http Port: 80

PoE Used: 1.9 W

Firmware Version: 0100F

Actions: Login, Diagnostics, Live Stream, Management, Default, PoE Reboot, Dashboard, Notification, Monitor

Device List:

Device Name	IP Address	MAC
AW-GEV-2674-370	192.168.1.1	00-02-01-30-D6-4E
IP8364	192.168.1.3	00-02-01-22-97-35
IB8368	192.168.1.7	00-02-01-21-29-05
IB8338-H	192.168.1.8	00-02-01-2F-99-81
FD8375-EV9	192.168.1.6	00-02-01-30-58-9F
FE8180	192.168.1.5	00-02-d1-32-d8-01
FE8180	192.168.1.8	00-02-d1-32-d8-01

Estado del Dispositivo

Diagnostics

Select	Status	Model Name	Device Name	MAC	IP Address	Version
<input checked="" type="checkbox"/>	Online	IB8168	Mega-Pixel Network Camera	00-02-D1-2D-45-0F	192.168.1.7	0100e

Connection status: Connection... Cable status...

Configuración de VLAN

Topology View

Device: FE8180

Device Type: VIVOTEK IP Camera

Device Name: FE8180

Model Name: FE8180

Mac Address: 00-02-d1-32-d8-01

IP Address: 192.168.1.5

Http Port: 80

PoE Used: 1.9 W

Firmware Version: 0100F

Actions: Login, Diagnostics, Live Stream, Management, Default, PoE Reboot, Dashboard, Notification, Monitor

VLAN Configuration:

Device Group: All

Vlan ID: 100

Name: VLAN 100

Traffic Priority: Default

QoS: DSCP, CoS

Buttons: Apply, Delet

Transmisión en Vivo

Live Video Stream

Device Name: SD9366-EHL

Model Name: SD9366-EHL

Mac: 00-02-d1-4c-fc-00

IP Address: 192.168.40.134

PoE: 0 W

Message: If you have any problem on live video streaming, please make sure you've installed QuickTime Player on your local computer.

• Specifications

VivoCam L2+ Switch PoE Administrable

Modelo

AW-GEV-107A-130

AW-GEV-267A-370



Destaque Corto	VivoCam L2+ Switch PoE Administrable 8xGE PoE + 2xGE Combo + 1xRJ45 Console	VivoCam L2+ Switch PoE Administrable 24xGE PoE + 2xGE Combo + 1xRJ45 Console
Ethernet		
10M/100M/1G RJ45 PoE Port	8/Hasta 30W Por Puerto	24/Hasta 30W Por Puerto
1G Combo Port (RJ45/SFP)	2	2
RJ45 Console Port	1	1
Función PoE		
Número de Puertos PoE	8	24
Alimentación de Salida PoE	Por Puerto 54VDC, Máximo. 30W	Por Puerto 54VDC, Máximo. 30W
Rendimiento de Potencia Total PoE	130W	370W
Asignación de Terminales de Potencia	1/2(+), 3/6(-)	1/2(+), 3/6(-)
Gestión de PoE: Config/Verificación de Estado/ Programación/Retardo de Potencia PoE	Soportado	Soportado
IEEE 802.3at/af Alimentación por Ethernet	Soportado	Soportado
Rendimiento Ethernet		
Capacidad del Switch	20 Gbps	52 Gbps
Dirección MAC	8K	8K
Jumbo Frames	9600 Bytes	9600 Bytes
Auto-MDI/MDI-X, Auto-Negociación	Soportado	Soportado
Gestión de Vigilancia IP		
Búsqueda Automática de Dispositivos VIVOTEK	Soportado	Soportado
Lista de Gestión de Vigilancia	Soportado	Soportado
Fácil Etiquetado VLAN en Vista de Topología	Soportado	Soportado
Gestión de Vigilancia IP en Vista de E-MAP		
Vista de Topología	Soportado	Soportado
Vista de Piso	Soportado	Soportado
Vista de Mapa de Google	Soportado	Soportado
Mantenimiento para Gestionar Vigilancia IP		
Importar/Exportar Archivo de Configuración de Cámaras VIVOTEK	Soportado	Soportado
Monitoreo de Tráfico	Soportado	Soportado
Función de Conmutación L2		
IEEE 802.1p Calidad de Servicio	Soportado	Soportado
IEEE 802.1q basado etiquetas VLAN	Soportado	Soportado
IEEE 802.1d/w/s STP/RSTP/MSTP	Soportado	Soportado
Protocolo de Control de Agregación de Enlace IEEE 802.3ad	Soportado	Soportado
Autorización IEEE 802.1X	Soportado	Soportado
Función de Conmutación L3		
Tabla IP de Host	Soportado	Soportado
Enrutamiento Estático (IPv4/IPv6)	Soportado	Soportado
ARP Estática	Soportado	Soportado
Servidor DHCP	Soportado	Soportado
General		
Entrada de Alimentación	100~240V AC / 50~60Hz	100~240V AC / 50~60Hz
Protección de Sobretensión	Por Puerto 6KV	Por Puerto 6KV
Dimensiones	220 (L) x 242.4 (W) x 44 (H) mm	442 (L) x 211 (W) x 44 (H) mm
Temperatura de Funcionamiento	0°C ~ 50°C (32°F ~ 122°F)	0°C ~ 50°C (32°F ~ 122°F)

VivoCam Switch PoE Administrable Inteligente de Red



La serie AW-GEV Web Smart es un switch PoE administrable inteligente de red de VivoCam, que combina potentes características administrables inteligentes de red con funciones de visualización gráfica, proporcionando una mejor funcionalidad y facilidad de uso. Con la única serie AW-GEV Web Smart, los usuarios pueden encontrar todos los dispositivos de red e implementar un sistema de red automáticamente. La serie AW-GEV Web Smart también proporciona HW de alto desempeño y flexibilidad ambiental para SMBs y Empresas. Además, la vigilancia incorporada presenta Vistas Gráficas, como Vista de Topología/ Vista de Piso, Vista de Mapa para controlar y entender la estructura de la red y el estado del dispositivo, así como integración de Mapa de Google para ver el estado del sistema para aplicaciones exteriores. El estado del dispositivo y funciones de monitoreo de tráfico también permiten a los usuarios de aclarar y solucionar problemas de conexión o dispositivo. La serie AW-GEV Web Smart es ideal para ofrecer simplicidad de gestión, mejor experiencia de usuario y baja el costo total de propiedad.

Gestión de Vigilancia IP	Características Administrables Inteligentes de Red
<ul style="list-style-type: none"> • Detección Automática y Clasificación de Dispositivos de Red • Configuración de Cámara por Lotes - Importación y Exportación de Archivo • Configuración de Cámara por Lotes / Configuración de Inicio de Sesión • Vista de Topología de Vigilancia Generada Automáticamente • Configuración de Fácil Etiquetado VLAN en Vista de Topología • Gestión Inteligente de Dispositivos en Vista de Topología • Control de Encendido / Apagado de PoE en Vista de Topología • Exhibición de la Transmisión en Vivo de la Cámara IP en Vista de Topología, Vista de Piso y Vista de Mapa de Google • Soporta Cámaras IP ONVIF de Terceros 	<ul style="list-style-type: none"> • Servidor DHCP • VLAN IEEE802.1Q (hasta 4096), Doble Etiquetado (Q-en-Q) • Protocolo VLAN IEEE802.1v y VLAN basado en MAC • IEEE802.1d (STP), 802.1w (RSTP) y 802.1s (MSTP) • Protocolo de Control de Agregación de Enlace (LACP) IEEE802.3ad • SNMP v1/v2c/v3 para Gestión • Ethernet de Energía Eficiente IEEE802.3az

Aplicación

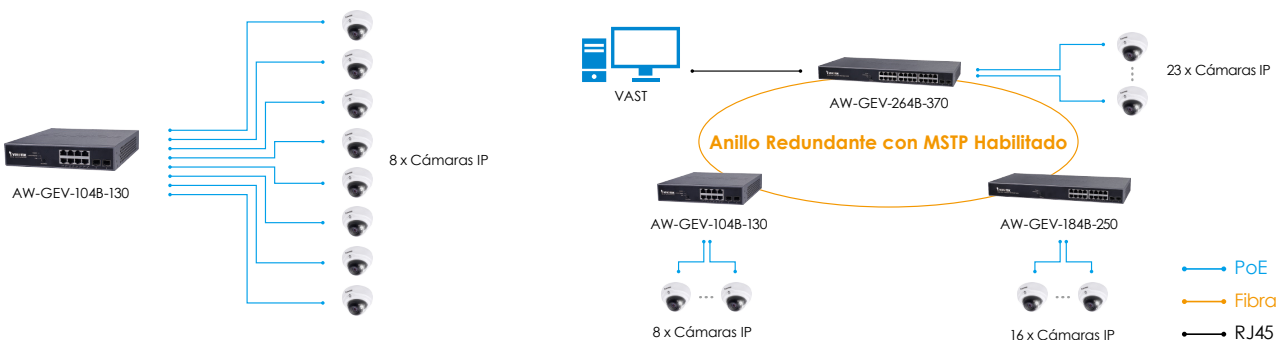

• Características Destacadas - Gestión de Vigilancia IP

Auto Detección

Devices List

Auto-refresh

Show: entries

Search:

Remove	Status	Device Type	Model Name	Device Name	MAC	IP Address
<input type="checkbox"/>	Online	IP Camera	FE8174	Mega-Pixel Network Camera	00-02-01-2A-51-2B	192.168.40.20
<input type="checkbox"/>	Online	IP Camera	FD8154V	Mega-Pixel Network Camera	00-02-01-30-D6-4E	192.168.40.83
<input type="checkbox"/>	Online	IP Camera	IP8364	Mega-Pixel Network Camera	00-02-01-22-97-35	192.168.40.65
<input type="checkbox"/>	Online	IP Camera	FD8182-F2	Mega-Pixel Network Camera	00-02-01-38-F3-4D	192.168.40.26
<input type="checkbox"/>	Online	IP Camera	FD8362E	Mega-Pixel Network Camera	00-02-01-21-29-05	192.168.40.88
<input type="checkbox"/>	Online	IP Camera	IB8338-H	IB8338-H	00-02-01-2F-99-81	192.168.40.89
<input type="checkbox"/>	Online	IP Camera	FD8173-H	Mega-Pixel Network Camer	00-02-01-30-58-9F	192.168.40.94
<input type="checkbox"/>	Online	IP Camera	CC8130	Mega-Pixel Network Camer	00-02-01-10-21-83	192.168.40.95
<input type="checkbox"/>	Online	IP Camera	IP8335H	Mega-Pixel Network Camera	00-02-01-25-33-E7	192.168.40.96
<input type="checkbox"/>	Online	IP Camera	I29361-EH	I29361-EH	00-02-01-43-E6-52	192.168.40.97

Showing 41 to 50 of 217 entries

Previous 1 ... 4 5 6 ... 22 Next

Vista de Topología

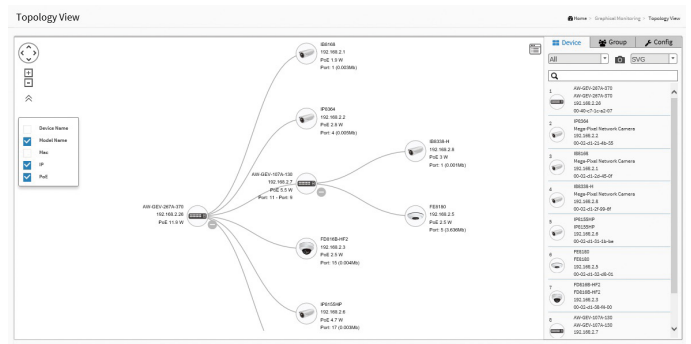

Vista de Piso

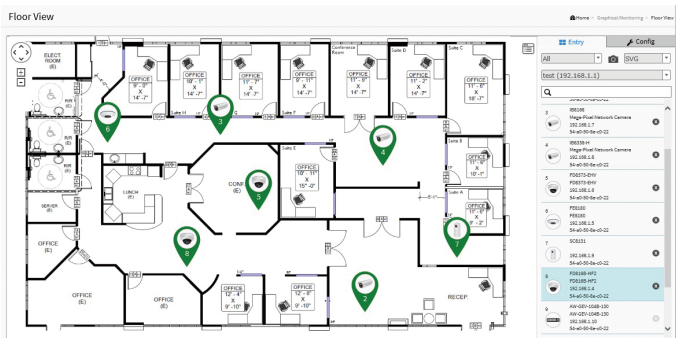

Mapa de Google

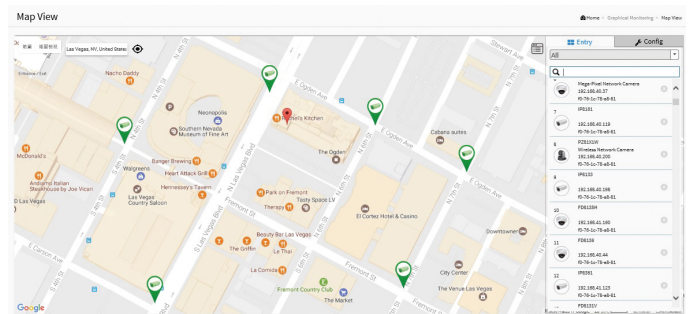

Gestión de Dispositivo

Topology View

Device: FE8180

Device Type: VIVOTEK IP Camera

Device Name: FE8180

Model Name: FE8180

Mac Address: 00-02-01-32-08-01

IP Address: 192.168.1.5

Http Port: 80

PoE Used: 1.9 W

Firmware Version: 0100f

Actions: Login, Diagnostics, Live Stream, Management, Default, PoE Reboot, Dashboard, Notification, Monitor

Estado del Dispositivo

Diagnostics

Another Try

Select	Status	Model Name	Device Name	MAC	IP Address	Version
<input checked="" type="checkbox"/>	Online	IB8168	Mega-Pixel Network Camera	00-02-D1-2D-45-0F	192.168.1.7	0100e

192.168.1.17 00-40-c7-1c-a2-07
Connection: Cable status:

192.168.1.7 00-02-d1-2d-45-0f

Configuración de VLAN

Topology View

Device: FE8180

Vlan ID: 1000

Name: VLAN 1000

Traffic Priority: Default

Apply:

Transmisión en Vivo

Live Video Stream

Device Name: SD9366-EHL

Model Name: SD9366-EHL

Mac: 00-02-d1-4c-fc-00

IP Address: 192.168.40.134

PoE: 0 W

If you have any problem on live video streaming, please make sure you've installed QuickTime Player on your local computer.

• Especificaciones

VivoCam Switch PoE Inteligente de Red

Modelo	AW-GEV-104B-130	AW-GEV-184B-250	AW-GEV-264B-370
--------	-----------------	-----------------	-----------------



Destaque Corto	VivoCam Web Smart 8xGE PoE + Switch 2xGE SFP	VivoCam Web Smart 16xGE PoE + Switch 2xGE SFP	VivoCam Web Smart 24xGE PoE + Switch 2xGE SFP
Ethernet			
10M/100M/1G RJ45 PoE Port	8/Por Puerto hasta 30W	16/Por Puerto hasta 30W	24/Por Puerto hasta 30W
1G SFP Slot	2	2	2
Función PoE			
Número de Puertos PoE	8	8	8
Alimentación de Salida PoE	Por Puerto 54VDC, Máximo 30W	Por Puerto 54VDC, Máximo 30W	Por Puerto 54VDC, Máximo 30W
Rendimiento de Potencia Total PoE	130 W	250 W	370W
Asignación de Terminales de Potencia	1/2(+), 3/6(-)	1/2(+), 3/6(-)	1/2(+), 3/6(-)
Auto-Detección de PoE PD	Si	Si	Si
Gestión de PoE: Config/Verificación de Estado/ Programación/ Retardo de Potencia PoE	Soportado	Soportado	Soportado
IEEE 802.3at/af Alimentación por Ethernet	Soportado	Soportado	Soportado
Rendimiento Ethernet			
Capacidad del Switch	20 Gbps	36 Gbps	52 Gbps
Dirección MAC	8 K	8 K	8 K
Jumbo Frame	10000 Bytes	10000 Bytes	10000 Bytes
Auto-MDI/MDI-X, Auto-Negociación	Soportado	Soportado	Soportado
Gestión de Vigilancia IP			
Búsqueda Automática de Dispositivos VIVOTEK	Soportado	Soportado	Soportado
Lista de Gestión de Vigilancia	Soportado	Soportado	Soportado
Fácil Etiquetado VLAN en Vista de Topología	Soportado	Soportado	Soportado
Gestión de Vigilancia IP en Vista de E-MAP			
Vista de Topología	Soportado	Soportado	Soportado
Vista de Piso	Soportado	Soportado	Soportado
Vista de Mapa de Google	Soportado	Soportado	Soportado
Mantenimiento para Gestionar Vigilancia IP			
Importar/Exportar Archivo de Configuración de Cámaras VIVOTEK	Soportado	Soportado	Soportado
Monitoreo de Tráfico	Soportado	Soportado	Soportado
Función de Conmutación L2			
IEEE 802.1p Calidad de Servicio	Soportado	Soportado	Soportado
IEEE 802.1q basado etiquetas VLAN	Soportado	Soportado	Soportado
IEEE 802.1d/w/S STP/RSTP/MSTP	Soportado	Soportado	Soportado
Protocolo de Control de Agregación de Enlace IEEE 802.3ad	Soportado	Soportado	Soportado
Autorización IEEE 802.1X	Soportado	Soportado	Soportado
Función de Conmutación L3			
Servidor DHCP	Soportado	Soportado	Soportado
General			
Entrada de Alimentación	100~240V AC / 50~60Hz	100~240V AC / 50~60Hz	100~240V AC / 50~60Hz
Protección de Sobretensión	Por Puerto 6KV	Por Puerto 6KV	Por Puerto 6KV
Dimensiones	220 (W) x 44 (H) x 242 (D) mm	442 (W) x 44 (H) x 211 (D) mm	442 (W) x 44 (H) x 211 (D) mm
Temperatura de Funcionamiento	0°C ~ 50°C (32°F ~ 122°F)	0°C ~ 50°C (32°F ~ 122°F)	0°C ~ 50°C (32°F ~ 122°F)

Switch Administrable 10G L2+



Switch Administrable AW-GTS-287A L2+ VIVOTEK es un Switch de Fibra de última generación que ofrece un conjunto completo de características L2+ y conexiones de enlace ascendente adicionales de 1G/10G SFP+. El AW-GTS-287A L2+ incluye características avanzadas de L3 como enrutamiento estático que ofrece una mejor relación costo-rendimiento y un menor costo total de propiedad de las redes de Empresa y redes dorsales a través de conexiones de cobre o fibra.

Características

- 20xGE SFP + 4xCombo GE + 4x1G/10G SFP+ L2+ Switch Administrable
- Switch Administrable L2+ proporciona Más Facilidad de Gestión, Robusta Seguridad y QoS
- Enrutamiento Estático L3 IPv4/IPv6 y Servidor DHCP
- Fuente de Doble Alimentación AC/DC para Diseño Redundante
- RS-232 Console, Interfaz para Línea de Telnet/Comando, Acceso Seguro SSH/SSL, SNMP V1, V2c, V3, RMON Explorador de Web y Gestión de TFTP

Aplicación

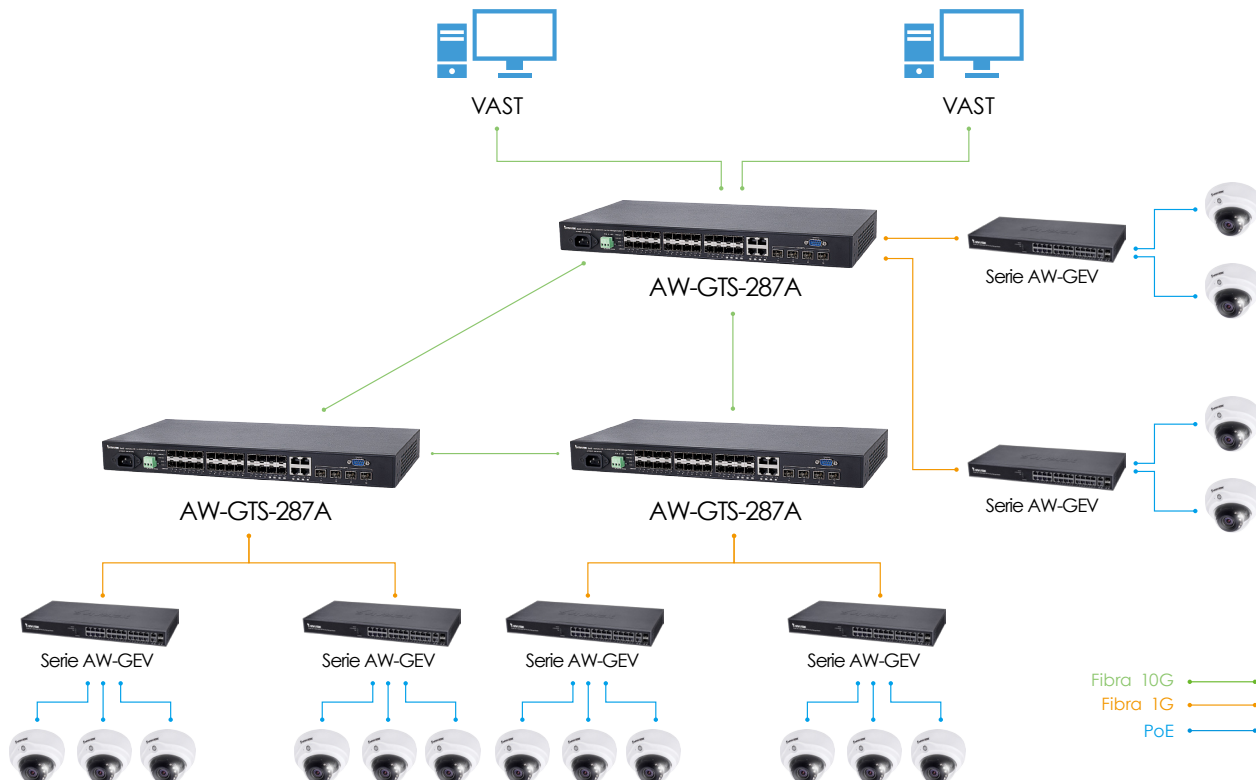

• Especificaciones

Switch Administrable 10G L2+

Modelo

AW-GTS-287A



Destaque Corto

20xGE SFP + 4xCombo GE
+ 4x10G SFP + L2 + Switch Administrable

Ethernet

1G SFP Slot	20
1G Combo Port (RJ45/SFP)	4
10G SFP Slot	4
RS232 Console Port	1

Rendimiento Ethernet

Capacidad del Switch	128 Gbps
Dirección MAC	32 K
Jumbo Frame	10056 Bytes
Auto-MDI/MDI-X, Auto-Negociación	Soportado

Función de Conmutación L2

IEEE 802.1p Calidad de Servicio	Soportado
IEEE 802.1d/w/s STP/RSTP/MSTP	Soportado
LANs Virtuales IEEE 802.1q	Soportado
VLAN Q-en-Q (Doble Etiqueta)	Soportado
Protocolo de Control de Agregación de Enlace IEEE 802.3ad	Soportado
Autorización IEEE 802.1X	Soportado
Protocolo de Registro GARP VLAN (GVRP)	Soportado
Protocolo sFlow (flujo de muestra)	Soportado

Función de Conmutación L3

Tabla IP de Host	Soportado
Enrutamiento Estático (IPv4/IPv6)	Soportado
ARP Estática	Soportado
Servidor DHCP	Soportado

Seguridad

Puerto de Seguridad (basado en MAC)	Soportado
Autenticación RADIUS / TACACS+	Soportado
HTTPs y SSL (Red Segura)	Soportado
SSH v1.5/v2.0 (Sesión Telnet Segura)	Soportado

General

Entrada de Alimentación	100V~240VAC / 50~60Hz, 24~72VDC(40W) Redundante
Dimensiones	422 (L) x 211 (W) x 44 (H) mm
Temperatura de Funcionamiento	-20°C ~ 60°C (-4°F ~ 140°F)

Switch PoE No Administrable



Ethernet Rápida

"Switches PoE no administrables FE de VIVOTEK equipados con switch DIP proporcionan modos de funcionamiento ST "Standard" y EX "Extend". Es especialmente diseñado para aplicaciones de vigilancia IP, además de las funciones PoE estándar 802.3af/at en modo ST, el modo EX transmite datos y energía en un solo cable de hasta 200 metros en 10 Mbps vía puertos específicos EX para cámaras IP PoE de largo alcance. Mientras tanto, esta serie también presenta 10% de rango adicional de tolerancia de voltaje de entrada, protección ante rayos y sobretensión de alimentación AC y protección de sobretensión de PoE para prevenir el daño causado por alimentación AC inestable exterior, rayos y sobretensiones. Estas características especiales reducen los costes al reemplazar unidad con averías.

Switch PoE no administrable FE de VIVOTEK tiene cinco submodelos que constan de 6, 10, 10,18 y 26 puertos con una amplia gama de rendimientos de potencia de 60W a 370W para aplicaciones de vigilancia IP."

Ethernet Giga

La serie de Switch No administrable Gigabit Ethernet de VIVOTEK es una solución rentable para vigilancia IP de red ampliada. Estos switches Ethernet no administrables vienen en una amplia gama de modelos que incluyen modelos de sobremesa y con factores de forma para montaje en rack, 4 a 24 puertos de PoE y salida de alimentación de IEEE802.3af (15,4W) a UPoE (60W). Estos switches son energéticamente eficientes, contruidos para durar y rigurosamente probados para proporcionar la fiabilidad necesaria a las empresas.

Aplicación

- Modo ST

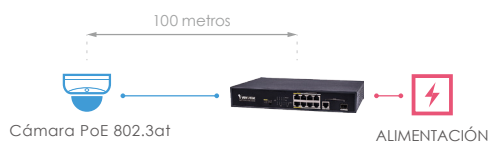

- Modo EX



Aplicación

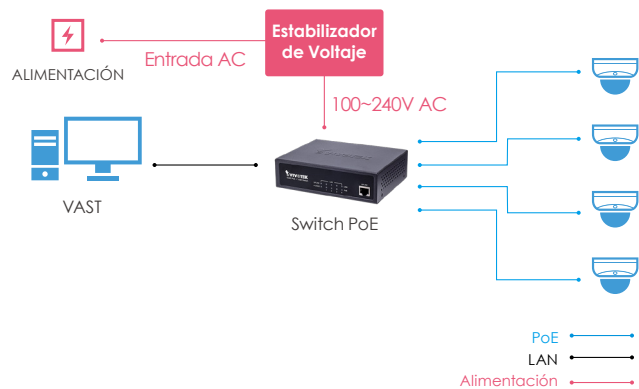

Guía de Gama	Puerto EX @ Modo EX	Cualquier Puerto @ Modo ST
802.3af PoE IP Camera	200M @ 10Mbps	100M @ 100Mbps

• Especificaciones

Switch PoE No Administrable - Ethernet Rápida

Modelo	AW-FET-060C-065	AW-FET-100C-120	AW-FGT-100C-120	AW-FGT-180C-250	AW-FGT-260C-380
--------	-----------------	-----------------	-----------------	-----------------	-----------------



Destaque Corto	Switch No Administrable 4xFE PoE + 2xFE UTP	Switch No Administrable 8xFE PoE + 2xFE UTP	Switch No Administrable 8xFE PoE + 1xGE UTP + 1xGE SFP	Switch Combo No Administrable 16xFE PoE + 2xGE	Switch Combo No Administrable 24xFE PoE + 2xGE
Ethernet Port					
10M/100M RJ45 Port	6	10	8	16	24
10M/100M/1G RJ45 Port	-	-	1	-	-
1G SFP Slot	-	-	1	-	-
1G Combo Port (RJ45/SFP)	-	-	-	2	2
Función PoE					
Número de Puertos PoE	4	8	8	16	24
Alimentación de Salida PoE	Por Puerto 56VDC, Max. 30W	Por Puerto 56VDC, Max. 30W	Por Puerto 56VDC, Max. 30W	Por Puerto 56VDC, Max. 30W	Por Puerto 56VDC, Max. 30W
Modo PoE EX	2 puertos de hasta 200M/10Mbps	2 puertos de hasta 200M/10Mbps	2 puertos de hasta 200M/10Mbps	8 puertos de hasta 200M/10Mbps	8 puertos de hasta 200M/10Mbps
Rendimiento de Potencia Total PoE	65 W	120W	120W	240 W	370 W
Estándar Compatible 802.3at/af	Sí	Sí	Sí	Sí	Sí
Asignación de Terminales de Potencia	1/2(+), 3/6(-), 4/5(+), 7/8(-)	1/2(+), 3/6(-), 4/5(+), 7/8(-)	1/2(+), 3/6(-)	1/2(+), 3/6(-), 4/5(+), 7/8(-)	1/2(+), 3/6(-), 4/5(+), 7/8(-)
Auto-Detección de PoE PD	Sí	Sí	Sí	Sí	Sí
Rendimiento Ethernet					
Capacidad del Switch	1.2 Gbps	2 Gbps	5.6 Gbps	7.2 Gbps	8.8 Gbps
Dirección MAC	2K	2K	4K	16K	16K
Jumbo Frame	1,536 Bytes	1,536 Bytes	1,536 Bytes	1,536 Bytes	1,536 Bytes
Auto-MDI/MDI-X, Auto-Negociación	Soportado	Soportado	Soportado	Soportado	Soportado
General					
Entrada de Alimentación	100~240V AC / 50~60Hz	100~240V AC / 50~60Hz	100V~240VAC / 50~60Hz	100~240V AC / 50~60Hz	100~240V AC / 50~60Hz
Protección de Sobretensión PoE	Por Puerto 4KV	Por Puerto 4KV	Por Puerto 4KV	Por Puerto 12KV	Por Puerto 12KV
Protección de Sobretensión AC	4KV	4KV	4KV	4KV	4KV
Dimensiones	169 (L) x 94.1 (W) x 32 (H) mm	220 (L) x 140 (W) x 44 (H) mm	280 (L) x 180 (W) x 44 (H) mm	440 (L) x 230 (W) x 44 (H) mm	440 (L) x 230 (W) x 44 (H) mm
Temperatura de Funcionamiento	0°C ~ 50°C (32°F ~ 122°F)	0°C ~ 50°C (32°F ~ 122°F)	0°C ~ 50°C (32°F ~ 122°F)	0°C ~ 50°C (32°F ~ 122°F)	0°C ~ 50°C (32°F ~ 122°F)

Switch PoE No Administrable Exterior



Instalación Plug and Play con Dispositivo Todo en Uno



Ethernet Rápida	Gigabit Ethernet
<p>Switches PoE no administrables FE de VIVOTEK equipados con switch DIP proporcionan modos de funcionamiento ST "Standard" y EX "EXTend". Ellos han sido diseñados especialmente para aplicaciones de vigilancia IP. Además el estándar 802.3af / funciones PoE en modo ST, el modo EX también transmite información y energía en un solo cable de hasta 200 metros en 10 Mbps a través de puertos específicos EX para las cámaras IP PoE de largo alcance. Los switches PoE no administrables FE de VIVOTEK también presentan 10% de rango adicional de tolerancia de voltaje de entrada (280VAC 4hr, 300VAC 1min), protección ante rayos y sobretensión de alimentación AC y protección de sobretensión de PoE para prevenir el daño causado por alimentación AC inestable exterior, rayos y sobretensiones. Estas características únicas pueden reducir los costes al reemplazar unidad con averías.</p>	<p>Switch PoE no administrable exterior de VIVOTEK está diseñado con IP67, IK10, protección de sobretensión para puerto PoE Ethernet de 6KV, protección de sobretensión de 40KV en alimentación AC, y funcionamiento reforzado de -40°C a 65°C en condiciones climáticas adversas. El switch PoE no administrable exterior permite conexiones exteriores de dispositivos PoE a la red como cámaras de bala exteriores, recintos PoE exteriores, domos de alta velocidad, y otras aplicaciones industriales. Proporciona multipuerto PoE(10M/100M/1G) Gigabit entregando datos y alimentación a los dispositivos PoE a través de un cable de red, así como slots transceptores SFP adicionales para enlaces ascendentes flexibles. El switch PoE no administrable exterior también permite una fácil instalación para reducir los costos de instalación y equipo adicionales.</p>

Aplicación de Ethernet Rápida

Modo ST

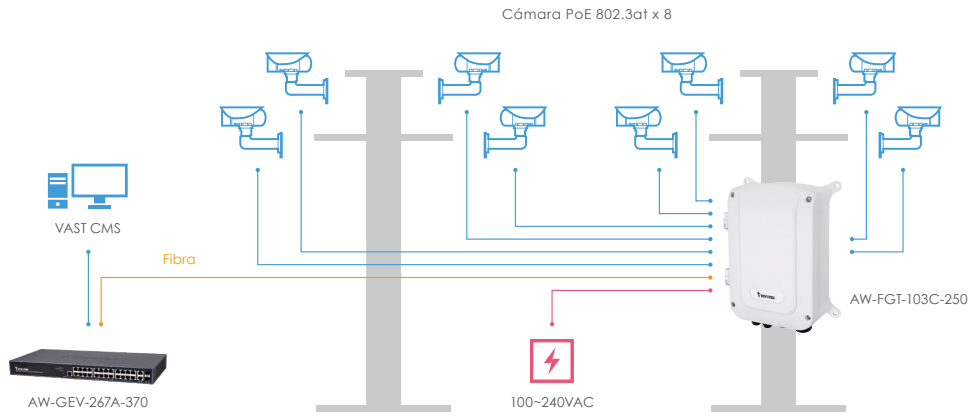

Modo EX

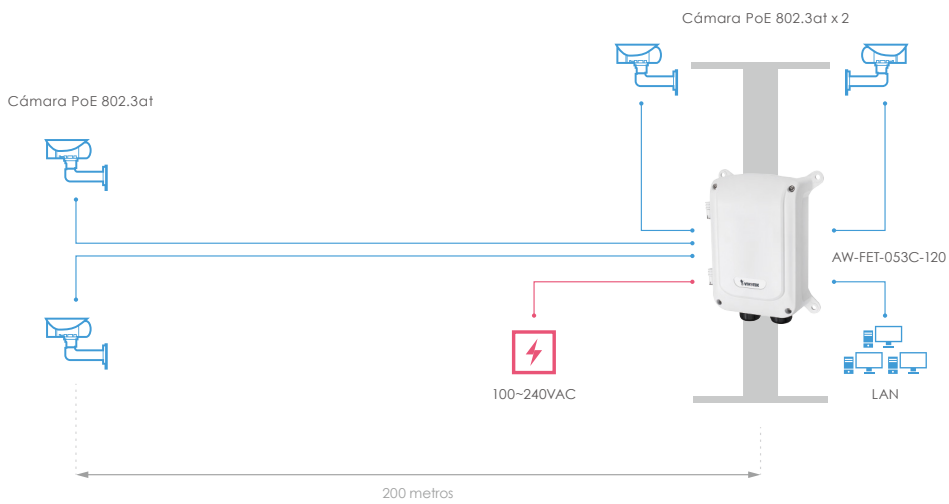

Guía de Gama	Puerto EX @ Modo EX	Cualquier Puerto @ Modo ST
Cámara IP PoE 802.3at	200M @ 10Mbps	100M @ 100Mbps

Aplicación de Ethernet Giga

Aplicación de Largo Alcance

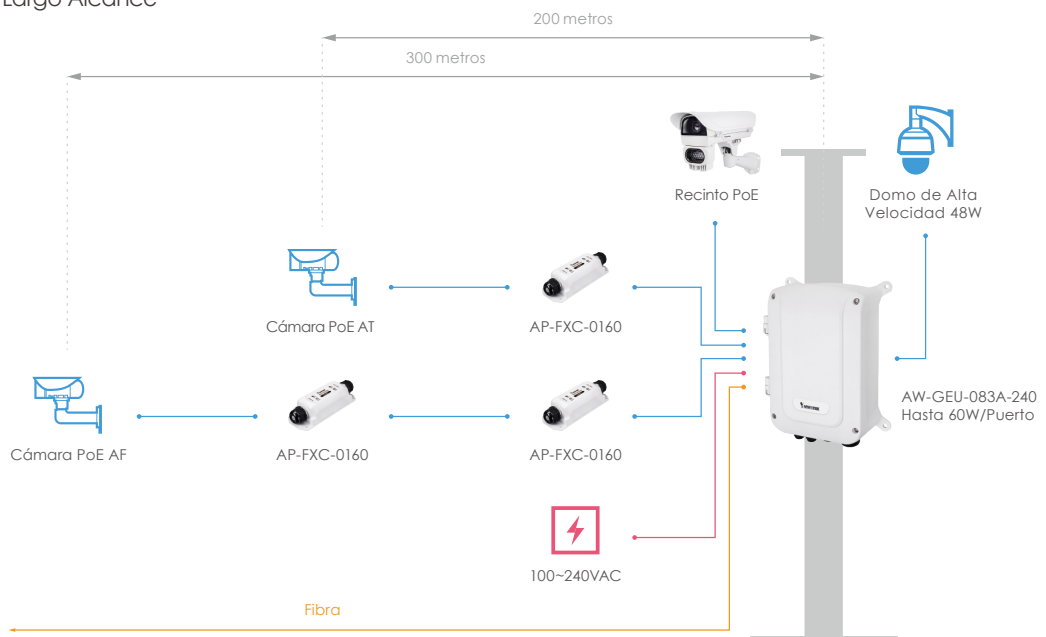

Aplicación de Ethernet Giga

Aplicación de Cámaras Múltiples

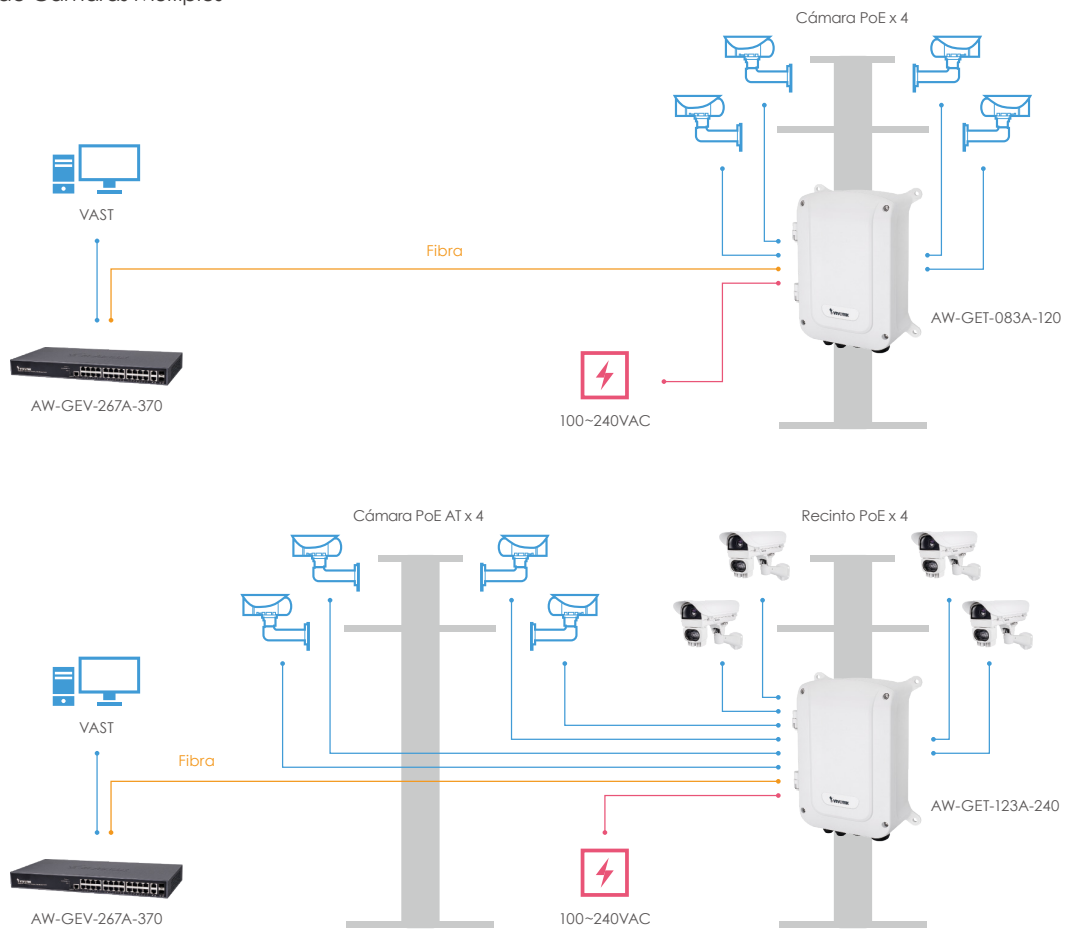

• Especificaciones

Ethernet Rápida		
Modelo	AW-FET-053C-120	AW-FGT-103C-250
		
Destaque Corto	Switch PoE No Administrable Exterior 4xFE PoE + 1xFE UTP	Switch PoE No Administrable Exterior 8xFE PoE + 2xGE Combo
Ethernet		
10M/100M RJ45 Port	5	8
10M/100M/1G RJ45 Port	-	-
1G SFP Slot	-	-
1G Combo Port (RJ45/SFP)	-	2
Función PoE		
Número de Puertos PoE	4	8
Salida de Alimentación PoE Máx./Por Puerto	Por Puerto 56VDC, Máximo 30W	Por Puerto 56VDC, Máximo 30W
Modo EX	2 puertos de hasta 200M/10Mbps	2 puertos de hasta 200M/10Mbps
Rendimiento de Potencia Total PoE	120W	240W
Asignación de Terminales de Potencia	1/2(+), 3/6(-), 4/5(+), 7/8(-)	1/2(+), 3/6(-), 4/5(+), 7/8(-)
IEEE 802.3af/at	Soportado	Soportado
Auto-Detección de PoE PD	Soportado	Soportado
Rendimiento Ethernet		
Capacidad del Switch	1 Gbps	5.6 Gbps
Tabla Mac	2 K	4 K
Jumbo Frame	1536 Bytes	1536 Bytes
Auto-MDI/MDI-X, Auto-Negociación	Soportado	Soportado
Especificaciones de Alimentación		
Voltaje de Entrada de Alimentación	100VAC ~ 240VAC	100VAC ~ 240VAC
Relé de Alarma	24VDC	24VDC
General		
Tasa de Impermeabilidad	IP67	IP67
Prueba de Vandalismo	IK10	IK10
Protección contra sobretensiones/ Cada puerto PoE	12 KV	12 KV
Protección de sobretensión para Alimentación AC	10 KV	40 KV
Temperatura de Funcionamiento	-40°C ~ 60°C (-40°F ~ 140°F)	-40°C ~ 60°C (-40°F ~ 140°F)
Temperatura de Almacenamiento	-40°C ~ 85°C (-40°F ~ 185°F)	-40°C ~ 75°C (-40°F ~ 167°F)
Dimensiones	255.2(W) x 199.9(H) x 90(D) mm	315.4(W) x 245.8(H) x 118(D) mm
Peso	3.2KG	4.3KG
Conectores	M25 x 2	M16 x 4, M25 x 2

• Especificaciones

Gigabit Ethernet

Modelo

AW-GET-083A-120



Destaque Corto

Switch PoE No Administrable Exterior
4xGE PoE + 2GE UTP + 2xGE SFP

Ethernet

10M/100M RJ45 Port	-
10M/100M/1G RJ45 Port	4 /Por Puerto 30W PoE
1G SFP Slot	2
1G Combo Port (RJ45/SFP)	2

Función PoE

Número de Puertos PoE	4
Salida de Alimentación PoE Máx./Por Puerto	Por Puerto 56VDC, Max. 30W
Modo EX	-
Rendimiento de Potencia Total PoE	120W
Asignación de Terminales de Potencia	1/2(+), 3/6(-)
IEEE 802.3af/at	Soportado
Auto-Detección de PoE PD	Soportado

Rendimiento Ethernet

Capacidad del Switch	16 Gbps
Tabla Mac	8 K
Jumbo Frame	9216 bytes
Auto-MDI/MDI-X, Auto-Negociación	Soportado

Especificaciones de Alimentación

Voltaje de Entrada de Alimentación	100VAC ~ 240VAC
Relé de Alarma	24VDC

General

Tasa de Impermeabilidad	IP67
Prueba de Vandalismo	IK10
Protección contra sobretensiones/ Cada puerto PoE	6KV
Protección de sobretensión para Alimentación AC	40KV
Temperatura de Funcionamiento	-40°C ~ 65°C (-40°F ~ 149°F)
Temperatura de Almacenamiento	-40°C ~ 75°C (-40°F ~ 167°F)
Dimensiones	315.4(W) x 245.8(H) x 118(D) mm
Peso	4.52 kg
Conectores	M16 x 4, M25 x 2

Solución PoE - Solución de Largo Alcance

Extensor PoE



La serie de Extensor PoE VIVOTEK ofrece una implementación más simple y más fácil de sistema de vigilancia de largo alcance (hasta 300 metros), solucionando problemas de limitaciones de longitud de cable y fuente de alimentación para los instaladores e integradores de sistema. Dadas las limitaciones de transferencia de datos por Ethernet, la distancia máxima anterior entre un switch PoE y las cámaras de red era 100 metros. Sin embargo, con la nueva tecnología de extensor PoE de VIVOTEK, los instaladores e integradores de sistemas ya pueden ahora construir redes más amplias sin perder la fiabilidad.



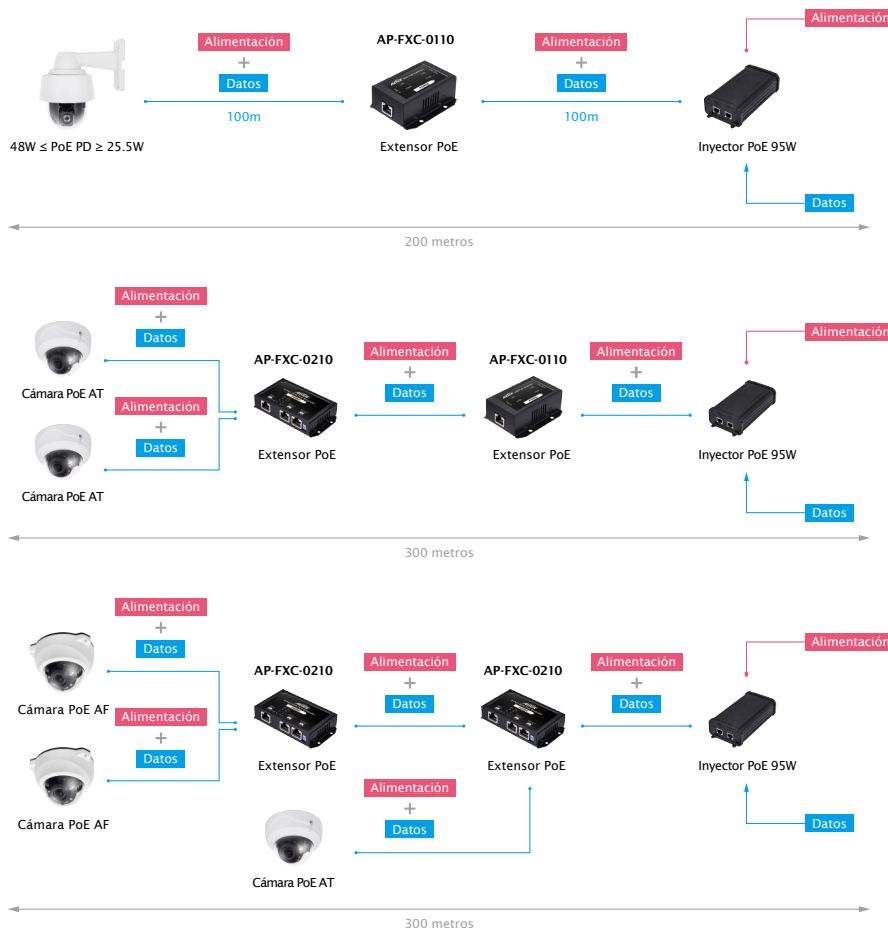

Características

- Extiende el alcance hasta 300 Metros (984 piés)
- No se requiere alimentación local
- Simple instalación, no se requiere ninguna configuración complicada para una instalación
- Caja de Derivación para Instalación de la cámara domo VIVOTEK
- Modelo Exterior Soporta AP-FXC-0160 / AP-FXC-0260"

Aplicación



• Especificaciones

Extensor PoE					
Modelo	AP-FXC-0110	AP-FXC-0210	AP-FXC-0400	AP-FXC-0160	AP-FXC-0260
					
Destaque Corto	1-Puerto FE Extensor PoE Interior	2-Puerto FE Extensor PoE Interior	4-Puerto FE Extensor PoE Interior	1-Puerto FE Extensor PoE Exterior	2-Puerto FE Extensor PoE Exterior
PoE Extension					
Distancia de Extensión	2 Unidades, Instalación de conexión en cadena de hasta 300M Extensión	2 Unidades, Instalación de conexión en cadena de hasta 300M Extensión	2 Unidades, Instalación de conexión en cadena de hasta 300M Extensión	2 Unidades, Instalación de conexión en cadena de hasta 300M Extensión	2 Unidades, Instalación de conexión en cadena de hasta 300M Extensión
Entrada PoE	30W/60W/95W	30W/60W/95W	30W/60W	30W/60W/95W	30W/60W/95W
Función PoE					
Entrada PoE para Ethernet Rápida	1	1	1	1	1
Salida PoE para Ethernet Rápida	1	2	4	1	2
Asignación de Terminales	1/2 (+), 3/6 (-); 4/5 (+), 7/8 (-)	1/2 (+), 3/6 (-); 4/5 (+), 7/8 (-)	1/2 (+), 3/6 (-)	1/2 (+), 3/6 (-); 4/5 (+), 7/8 (-)	1/2 (+), 3/6 (-); 4/5 (+), 7/8 (-)
Alimentación de Salida	45-55VDC Max. 70W	45-55VDC Max. 70W	45-55VDC Max. 30W	45-55VDC Max. 70W	45-55VDC Max. 70W
Protección de Sobretensión /Cada Puerto PoE	-	-	-	6KV	6KV
Estándares					
IEEE 802.3 10-BASE-T (Ethernet)	Soportado	Soportado	Soportado	Soportado	Soportado
IEEE 802.3u 100-BASE-TX (Ethernet Rápida)	Soportado	Soportado	Soportado	Soportado	Soportado
IEEE 802.3x Control de Flujo (Control de Flujo Full-duplex)	Soportado	Soportado	Soportado	Soportado	Soportado
IEEE 802.3af Alimentación por Ethernet	Soportado	Soportado	Soportado	Soportado	Soportado
IEEE 802.3at Alimentación por Ethernet Plus	Soportado	Soportado	Soportado	Soportado	Soportado
Rendimiento Ethernet					
Tabla MAC	2 K	2 K	1 K	2 K	2 K
Método de Transmisión	Almacenar y Enviar	Almacenar y Enviar	Almacenar y Enviar	Almacenar y Enviar	Almacenar y Enviar
Backplane	1.0 Gbps	1.0 Gbps	1.0 Gbps	1.0 Gbps	1.0 Gbps
Auto-MDI/MDI-X, Auto-Negociación	Soportado	Soportado	Soportado	Soportado	Soportado
Tasas de Filtrado/Envío					
10Mbps	14,880 pps	14,880 pps	14,880 pps	14,880 pps	14,880 pps
100Mbps	148,000 pps	148,000 pps	148,000 pps	148,000 pps	148,000 pps
General					
Tasa IP de Impermeabilidad	-	-	-	IP67	IP67
Prueba de Vandalismo	-	-	-	IK10	IK10
Dimensiones	87,72 (P) x 69,4 (An) x 31 (Al) mm	108 (P) x 58 (An) x 22 (Al) mm	120 (P) x 90 (An) x 28 (Al) mm	157 (P) x 55,8 (An) x 39,75 (Al) mm	157,3 (P) x 72,8 (An) x 39,8 (Al) mm
Temperatura de Funcionamiento	0°C ~ 50°C (32°F ~ 122°F)	0°C ~ 50°C (32°F ~ 122°F)	0°C ~ 50°C (32°F ~ 122°F)	-40°C ~ 75°C (-40°F ~ 167°F)	-40°C ~ 75°C (-40°F ~ 167°F)

Solución PoE - Solución de Largo Alcance

Extensor EPoC



La línea de productos EPoC (Ethernet & Alimentación por Coaxial) es una solución de largo alcance que proporciona Ethernet Rápida y Alimentación por cables coaxiales RG6 de hasta 1200m para cámaras IP. Esta línea de productos es la mejor solución para transformar CCTV en cámaras IP sin necesidad de cambiar cables antiguos RG59, con el consiguiente ahorro de costes de cableado. Además, EPoC transmite energía y datos para cámaras IP mientras que las soluciones de fibra sólo proporcionan datos.

Características

- Extiende Ethernet y Alimentación hasta 1.200m (3.937 pies) a través del cable coaxial RG6
- Soporta topología de Anillo de hasta 4 cámaras IEEE 802.3af para redundancia de alimentación
- Soporta topología de conexión en cadena de hasta 4 cámaras IEEE 802.3af
- IP67 impermeable y cubierta IK10 a prueba de vandalismo para exteriores
- Protección de Sobretensión 6KV incorporada para exteriores
- Fácil instalación para una transición sin problemas del modelo antiguo a cámara IP
- Soporta montajes en pared y en rack"

Aplicación

Conexión en Cadena

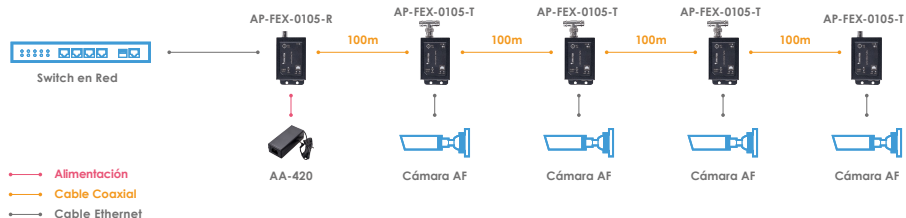

Anillo

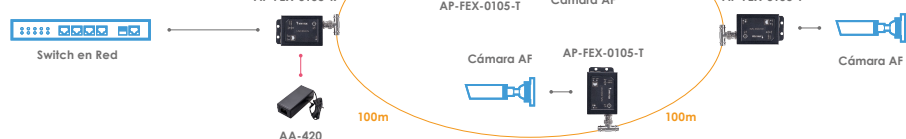

Kit DC Extensor EPoC

Entrada DC

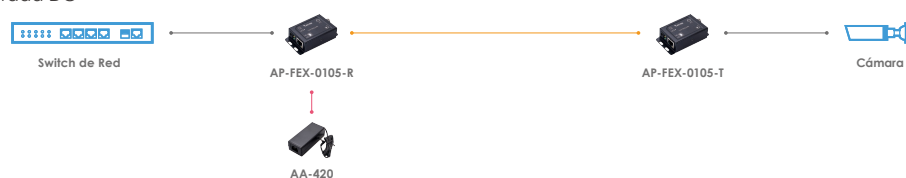

Salida PoE

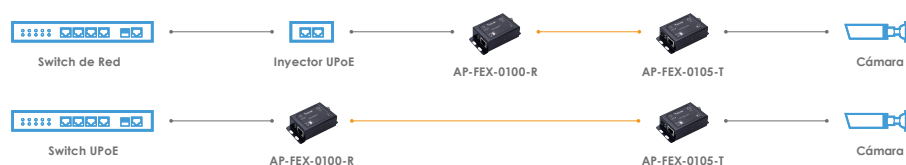

• Especificaciones

Extensor EPoC

Modelo	AP-FEX-0100-R	AP-FEX-0105-R	AP-FEX-0105-T	AP-FEX-0200-T	AP-FEX-0150-T	AP-FEX-0250-T
						
Destaque Corto	1 Puerto PoE en Módulo EPoC Rx	1 Puerto Módulo EPoC Rx	1 Puerto Módulo EPoC Tx	2 Puerto Módulo EPoC Tx	1 Puerto Módulo EPoC Tx Exterior	2 Puerto Módulo EPoC Tx Exterior
Puerto BNC (75Ω)	1	1	1	1	1	1
Puerto Ethernet	1 x 10/100Mbps RJ45	1 x 10/100Mbps RJ45	1 x 10/100Mbps RJ45	2 x 10/100Mbps RJ45	1 x 10/100Mbps RJ45	2 x 10/100Mbps RJ45
Conector DC	-	1	1	1	-	-
Switch PoE encendido/ apagado	-	-	1	2	1	2
Modo de Transmisión	Rx	Rx	Tx	Tx	Tx	Tx
Distancia PoE Máx. (RG6)	1.2km/8W	1.2km/8W	1.2km/8W	500m/17W	1.2km/7.5W	500m/17W
Distancia Ethernet Máx. (RG6)	2.4 km	2.4 km	2.4 km	2.4 km	2.4 km	2.4 km
Entrada de Alimentación	PoE in up to 95W	DC 56V	DC 56V	DC 56V	-	-
Consumo de Energía	2W	2W	2W	2W	3W	3W
PoE Estándar	802.3at/af	802.3at/af	802.3at/af	802.3at/af	802.3at/af	802.3at/af
Protección de Sobretensión BNC	-	-	-	-	6KV	6KV
Impermeable	-	-	-	-	IP67	IP67
Prueba de Vandalismo	-	-	-	-	IK10	IK10
Dimensiones	85.4 x 47.1 x 23 mm	85.4 x 47.1 x 23 mm	85.4 x 47.1 x 23 mm	105.2 x 86.4 x 28 mm	157 x 55.8 x 39.75 mm	167.5 x 72.8 x 39.8 mm
Peso	0.2 kg (0.44lb)	0.2 kg (0.44lb)	0.2 kg (0.44lb)	0.26 kg (0.57 lb)	0.3 kg (0.66lb)	0.36 kg (0.79lb)
Temperatura de Funcionamiento	-20°C ~ 60°C (-4°F ~ 140°F)	-20°C ~ 60°C (-4°F ~ 140°F)	-20°C ~ 60°C (-4°F ~ 140°F)	-20°C ~ 60°C (-4°F ~ 140°F)	-30°C ~ 60°C (-22°F ~ 140°F)	-30°C ~ 60°C (-22°F ~ 140°F)
Temperatura de Almacenamiento	-20°C ~ 85°C (-4°F ~ 185°F)	-20°C ~ 85°C (-4°F ~ 185°F)	-20°C ~ 85°C (-4°F ~ 185°F)	-20°C ~ 85°C (-4°F ~ 185°F)	-40°C ~ 85°C (-40°F ~ 185°F)	-40°C ~ 85°C (-40°F ~ 185°F)
Humedad de Funcionamiento	5% ~ 95% non-condensing	5% ~ 95% non-condensing	5% ~ 95% non-condensing	5% ~ 95% non-condensing	5% ~ 95% non-condensing	5% ~ 95% non-condensing
Certificado de Seguridad	CE, FCC, VCCI, LVD	CE, FCC, VCCI, LVD	CE, FCC, VCCI, LVD	CE, FCC, VCCI	CE, FCC, VCCI	CE, FCC, VCCI

Accesorios Opcionales

Adaptador de Alimentación



AA-420
65W@56V Adaptador de Alimentación para AP-FEX-0105-R

Inyector PoE



AP-GIC-011A-060
Para AP-FEX-0100-R



AP-GIC-011A-095
Para AP-FEX-0100-R

Montaje en rack



AR-100
Soporta hasta 4x AP-FEX-0105-R + 4x AA-420



AR-101
Soporta hasta 8x AP-FEX-0100-R

Protector de Sobretensión BNC



AT-BSP-001
Para AP-FEX-0105-R & AP-FEX-0100-R

Inyector PoE



VIVOTEK lanza una serie de inyector PoE con un único puerto de 15,4W a 95W, cumpliendo los requisitos de una amplia gama de salida de vatiaje para dispositivos de vigilancia IP y proporcionando una instalación más fácil. La serie AP-FIC/GIC está diseñada con fuente de alimentación interna en una cubierta compacta. La serie transporta datos de Ethernet y energía al mismo tiempo, ayudando a los usuarios a utilizar un cable de Ethernet para instalar y desplegar fácilmente la cámara IP, AP inalámbrico o redes de teléfono VoIP en lugares donde no hay suministros de energía.



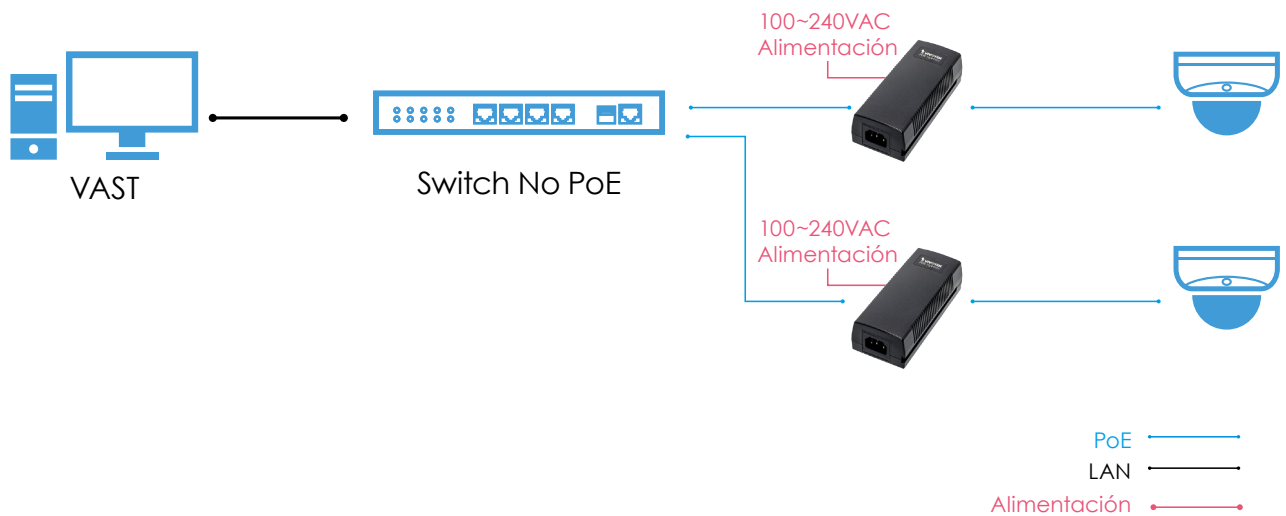

Características

- Diseño de tamaño compacto todo-en-uno con fuente de alimentación interna
- Proporciona Alimentación en 1 puerto PoE con Ethernet Rápida o Gigabit
- Soporta Alimentación PoE con 15,4W/30W/60W/95W"

Aplicación



• Especificaciones

Inyector PoE					
Modelo	AP-FIC-010A-015	AP-GIC-010A-030	AP-GIC-011A-060	AP-GIC-011A-095	AP-GIC-015B-095
					
Destaque Corto	Inyector PoE 1xFE IEEE 802.3af Interior	Inyector PoE 1xGE IEEE 802.3af Interior	Inyector UPoE de Alta Potencia 60W 1xGE Interior	Inyector PoH/PoE de Alta Potencia 95W 1xGE Interior	Inyector PoH/PoE de 1xGE 95W Exterior con Adaptador
Ethernet					
10M/100M RJ45 Port	2	-	-	-	-
10M/100M/1G RJ45 Port	-	2	2	2	2
Función PoE					
Número de Puertos PoE	1	1	1	1	1
Por Puerto	Por Puerto 54VDC, Máximo 15,4W	Por Puerto 54VDC, Máximo 30W	Por Puerto 54VDC, Máximo 60W	Por Puerto 54VDC, Máximo 95W	Por Puerto 54VDC, Máximo 95W
Estándar Compatible 802.3af	-	Sí	Sí	Sí	Sí
Estándar Compatible 802.3af	Sí	Sí	Sí	Sí	Sí
Protección de Sobre Corriente	Soportado	Soportado	Soportado	Soportado	Soportado
Protección Contra Cortocircuito	Soportado	Soportado	Soportado	Soportado	Soportado
Asignación de Terminales de Potencia	1/2(+), 3/6(-)	1/2(+), 3/6(-)	1/2(-), 3/6(+), 4/5(+), 7/8(-)	1/2(-), 3/6(+), 4/5(+), 7/8(-)	1/2(-), 3/6(+), 4/5(+), 7/8(-)
Auto-Detección de PoE PD	Soportado	Soportado	Soportado	Soportado	Soportado
Estándares					
IEEE 802.3 10-BASE-T (Ethernet)	Soportado	Soportado	Soportado	Soportado	Soportado
IEEE 802.3u 100-BASE-TX (Ethernet Rápida)	Soportado	Soportado	Soportado	Soportado	Soportado
IEEE 802.3ab 1000-BASE-T (Gigabit Ethernet)	-	Soportado	Soportado	Soportado	Soportado
IEEE 802.3af Alimentación por Ethernet	Soportado	Soportado	Soportado	Soportado	Soportado
IEEE 802.3af Alimentación por Ethernet Plus	-	Soportado	Soportado	Soportado	Soportado
Medio de Transmisión					
10Base T	Cat. 3, 4, 5 UTP/STP	Cat. 3, 4, 5 UTP/STP	Cat. 3, 4, 5 UTP/STP	Cat. 3, 4, 5 UTP/STP	Cat. 3, 4, 5 UTP/STP
100Base TX	Cat. 5, 5e UTP/STP	Cat. 5, 5e UTP/STP	Cat. 5, 5e UTP/STP	Cat. 5, 5e UTP/STP	Cat. 5, 5e UTP/STP
1000Base T	-	Cat. 5e, 6, 7 UTP/STP	Cat. 5e, 6, 7 UTP/STP	Cat. 5e, 6, 7 UTP/STP	Cat. 5e, 6, 7 UTP/STP
General					
Protección de Sobretensión	-	-	Puerto PoE: 12KV, Alimentación AC: 4KV	Puerto PoE: 12KV, Alimentación AC: 4KV	Puerto PoE: 12KV, Alimentación AC: 4KV
Impermeable	-	-	-	-	IP67
Prueba de Vandalismo	-	-	-	-	IK10
Entrada de Alimentación	100~240V AC / 50~60Hz	100~240V AC / 50~60Hz	100~240V AC / 50~60Hz	100V~240VAC / 50~60Hz	100V~240VAC / 50~60Hz
Consumo de Energía	19 W	35 W	65 W	100W	100W
Dimensiones	145 (P) x 63 (An) x 42 (Al) mm	145 (P) x 63 (An) x 42 (Al) mm	182 (P) x 78,6 (An) x 41,9 (Al) mm	182 (P) x 78,6 (An) x 41,9 (Al) mm	255,2 (P) x 199,9 (An) x 90 (Al) mm
Temperatura de Funcionamiento	0°C ~ 50°C (32°F ~ 122°F)	0°C ~ 50°C (32°F ~ 122°F)	0°C ~ 50°C (32°F ~ 122°F)	-20°C ~ 30° (-4°F ~ 86°F)	-40°C ~ 60°C (-40°F ~ 140°F)

Industrial VivoCam L2+ Switch PoE Administrable



AW-IHT-1271 es un puerto PoE Industrial Gigabit de 8 puertos (Soporta 802.3 at/af y total de hasta 240W) + switch PoE administrable de 4 puertos SFP Gigabit L2 plus con un amplio rango de temperatura de -40°C a 75°C y soporta protección de sobretensión para puerto de hasta 6KV. AW-IHT-1271 combina hardware de alto desempeño y flexibilidad ambiental para uso en vigilancia exterior, telecomunicación exterior, industria pesada, automatización de fábrica y aplicaciones de transporte.

AW-IHT-1271 soporta funciones de vigilancia como vistas de Topología/Piso/Mapa para controlar y comprender topología de red y estado del dispositivo. No sólo presenta funciones configuradas del entorno de la red de vigilancia, pero también funciones para solución de problemas y monitoreo de tráfico que ayudan a los usuarios de aclarar y solucionar cualquier problema de conexión y dispositivo. Además, el AW-IHT-1271 también soporta anillo rápido, un protocolo propietario de redundancia con el tiempo de convergencia dentro de 20ms y hasta 250 switches.

Gestión de Vigilancia IP	Switch PoE Administrable con Capa 2
<ul style="list-style-type: none"> • Detección Automática y Clasificación de Dispositivos de Red • Configuración de Cámara por Lotes - Importación y Exportación de Archivo • Configuración de Cámara por Lotes / Configuración de Inicio de Sesión • Vista de Topología de Vigilancia Generada Automáticamente • Configuración de Fácil Etiquetado VLAN en Vista de Topología • Gestión Inteligente de Dispositivos en Vista de Topología • Control de Encendido / Apagado de PoE en Vista de Topología • Exhibición de la Transmisión en Vivo de la Cámara IP en Vista de Topología, Vista de Piso y Vista de Mapa de Google • Soporta Cámaras IP ONVIF de Terceros 	<ul style="list-style-type: none"> • Servidor DHCP • Enrutamiento Estático IPv4/IPv6 L3 • VLAN IEEE802.1Q (hasta 4096), Doble Etiquetado (Q-en-Q) • Protocolo VLAN IEEE802.1v y VLAN basado en MAC • IEEE802.1d (STP), 802.1w (RSTP) y 802.1s (MSTP) • Protocolo de Control de Agregación de Enlace (LACP) IEEE802.3ad • SNMP v1/v2c/v3 para Gestión • HTTPS/SSL/SSHv1&v2 para Conexión Segura

Outdoor Surveillance Solution

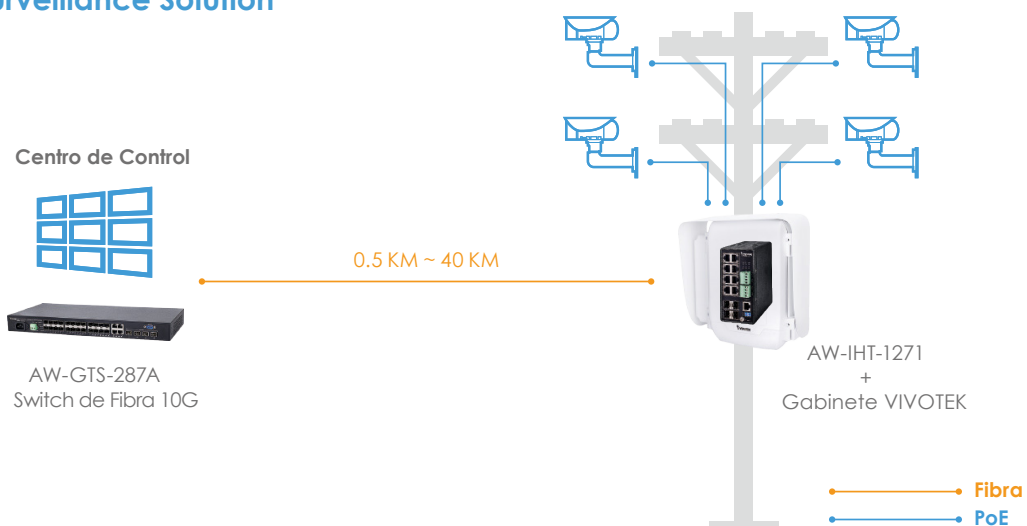

• Características Destacadas - Gestión de Vigilancia IP

Auto Detección

Devices List

Auto-refresh

Show entries

Search:

Remove	Status	Device Type	Model Name	Device Name	MAC	IP Address
<input type="checkbox"/>	Online	IP Camera	FE8174	Mega-Pixel Network Camera	00-02-D1-2A-51-2B	192.168.40.80
<input type="checkbox"/>	Online	IP Camera	FD815V	Mega-Pixel Network Camera	00-02-D1-30-D6-4E	192.168.40.83
<input type="checkbox"/>	Online	IP Camera	IP8364	Mega-Pixel Network Camera	00-02-D1-22-97-35	192.168.40.85
<input type="checkbox"/>	Online	IP Camera	FD8182-F2	FD8182-F2	00-02-D1-38-F3-80	192.168.40.88
<input type="checkbox"/>	Online	IP Camera	FD8382E	Mega-Pixel Network Camera	00-02-D1-21-29-05	192.168.40.86
<input type="checkbox"/>	Online	IP Camera	IB8338-H	IB8338-H	00-02-D1-2F-99-81	192.168.40.89
<input type="checkbox"/>	Online	IP Camera	FD8173-H	Mega-Pixel Network Camer	00-02-D1-30-58-9F	192.168.40.84
<input type="checkbox"/>	Online	IP Camera	CC8130	Mega-Pixel Network Camer	00-02-D1-1D-21-83	192.168.40.85
<input type="checkbox"/>	Online	IP Camera	IP8335H	Mega-Pixel Network Camera	00-02-D1-25-33-E7	192.168.40.96
<input type="checkbox"/>	Online	IP Camera	I28361-EH	I28361-EH	00-02-D1-43-E6-52	192.168.40.97

Showing 41 to 50 of 217 entries

Previous 1 2 3 4 5 6 22 Next

Vista de Topología

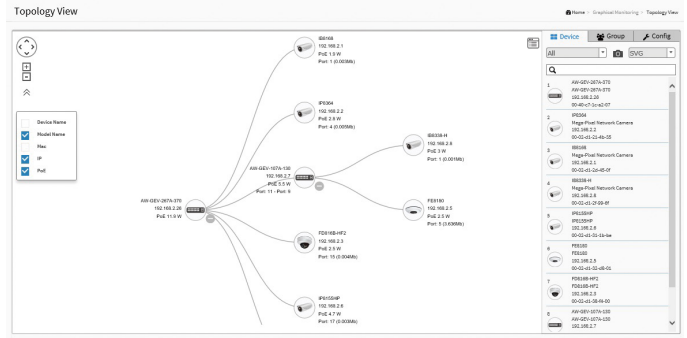

Vista de Piso

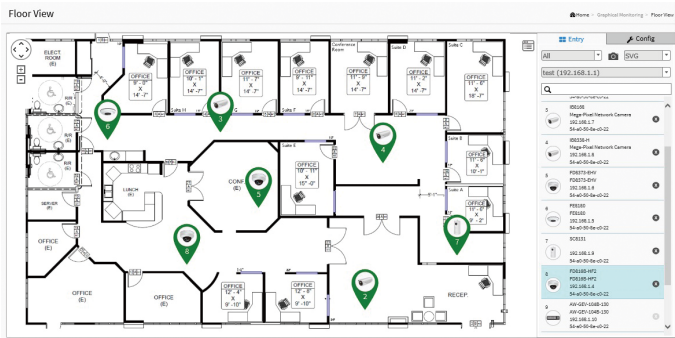

Mapa de Google

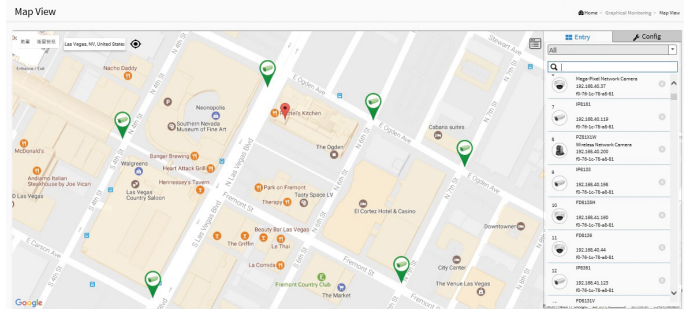

Gestión de Dispositivo

Topology View

Device: FE8180

Device Type: VIVOTEK IP Camera

Device Name: FE8180

Model Name: FE8180

Mac Address: 00-02-d1-32-98-01

IP Address: 192.168.1.5

Http Port: 80

PoE Used: 1.9 W

Firmware Version: 0100f

Actions: Login, Diagnostics, Live Stream, Management, Default, PoE Reboot, Dashboard, Notification, Monitor

Estado del Dispositivo

Diagnostics

Select	Status	Model Name	Device Name	MAC	IP Address	Version
<input checked="" type="checkbox"/>	Online	IB8168	Mega-Pixel Network Camera	00-02-D1-2D-45-0F	192.168.1.7	0100e

Connection status for 192.168.1.7: Connection....., Cable status.....

Configuración de VLAN

Topology View

Device: FE8180

VLAN Group: VLAN 200

Name: VLAN 200

Traffic Priority: Default

QoS: 2

Out 3

Apply Done

Transmisión en Vivo

Device Name: SD9366-EHL

Model Name: SD9366-EHL

Mac: 00-02-d1-4c-fc-00

IP Address: 192.168.40.134

PoE: 0 W

If you have any problem on live video streaming, please make sure you've installed QuickTime Player on your local computer.

• Especificaciones

Industrial VivoCam L2+ Switch PoE Administrable

Modelo

AW-IHT-1271



Destaque Corto	8xGE PoE + 4xGE SFP
Ethernet	
10M/100M/1G RJ45 PoE Port	8/Porto hasta 30W
100M/1G SFP	4
RJ45 Console Port	1
Función PoE	
Número de Puertos PoE	8
Alimentación de Salida PoE	Por Puerto 54VDC, Máximo 30W
Rendimiento de Potencia Total PoE	240W
Asignación de Terminales de Potencia	1/2(+), 3/6(-)
Gestión de PoE: Config/Verificación de Estado/Programación/ Retardo de Potencia PoE	Soportado
IEEE 802.3at/af Alimentación por Ethernet	Soportado
Rendimiento Ethernet	
Capacidad del Switch	24Gbps
Dirección MAC	8K
Jumbo Frames	9600 Bytes
Auto-MDI/MDI-X, Auto-Negociación	Soportado
Gestión de Vigilancia IP	
Búsqueda Automática de Dispositivos VIVOTEK	Soportado
Lista de Gestión de Vigilancia	Soportado
Fácil Etiquetado VLAN en Vista de Topología	Soportado
Gestión de Vigilancia IP en Vista de E-MAP	
Vista de Topología	Soportado
Vista de Piso	Soportado
Vista de Mapa de Google	Soportado
Mantenimiento para Gestionar Vigilancia IP	
Importar/Exportar Archivo de Configuración de Cámaras VIVOTEK	Soportado
Monitoreo de Tráfico	Soportado
Función de Conmutación L2	
IEEE 802.1p Calidad de Servicio	Soportado
IEEE 802.1q basado etiquetas VLAN	Soportado
IEEE 802.1d/w/S STP/RSTP/MSTP	Soportado
Protocolo de Control de Agregación de Enlace IEEE 802.3ad	Soportado
Autorización IEEE 802.1X	Soportado
Función de Conmutación L3	
Tabla IP de Host	Soportado
Enrutamiento Estático (IPv4/IPv6)	Soportado
ARP Estática	Soportado
Servidor DHCP	Soportado
General	
Entrada de Alimentación	PW1: 48 ~ 56VDC PW2: 48 ~ 56VDC Reserva de Energía Redundante
Protección de Sobretensión	Por Puerto 6KV
Dimensiones	62(W) x 135(H) x 130(D) mm
Temperatura de Funcionamiento	-40°C ~ 75°C (-40°F ~ 167°F)

Switch PoE no Administrable Industrial





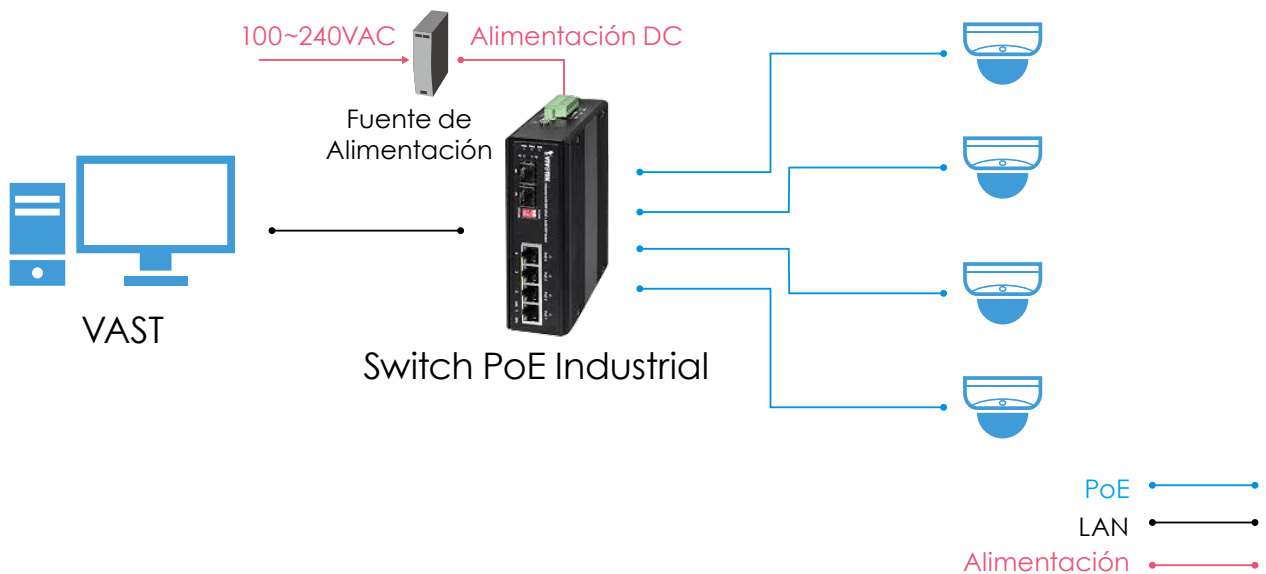

La serie Switch PoE no administrable Industrial VIVOTEK es una solución robusta y rentable para el ambiente de vigilancia IP adverso de red ampliada. Estos switches PoE no administrables de grado industrial vienen en una amplia gama de modelos incluyendo din rail, factores de forma para montaje en rack, así como conectores M12 con EN50155 para aplicaciones móviles, de 1 a 8 Puertos PoE y salida de alimentación de IEEE802.3af (15,4W) a PoH/PoE (95W). Estos switches son energéticamente eficientes, contruidos para durar y rigurosamente probados para proporcionar la fiabilidad necesaria a las empresas.

Aplicación





• Especificaciones

Switch PoE no Administrable Industrial				
Modelo	AW-IHT-0200	AW-IHU-0200	AW-IHH-0200	AW-IHT-0800
				
Destaque Corto	1xGE PoE + Switch 1xGE SFP Industrial	1xGE 60W UPoE + Switch 1xGE SFP Industrial	1xGE 95W PoH/PoE + Switch 1xGE SFP Industrial	4xGE PoE + Switch 2xGE UTP + 2xGE SFP Industrial
Ethernet				
10M/100M RJ45 Port	-	-	-	-
10M/100M M12 Port	-	-	-	-
10M/100M/1G RJ45 Port	1	1	1	6
1G SFP Port	1	1	1	2
1G Combo Port (RJ45/SFP)	-	-	-	-
Función PoE				
Número de Puertos de Salida PoE	1	1	1	4
Alimentación de Salida PoE	Por Puerto 56VDC, Máximo 30W	Por Puerto 56VDC, Máximo 60W	Por Puerto 56VDC, Máximo 95W	Por Puerto 56VDC, Máximo 30W
Estándar Compatible 802.3at/af	Sí	Sí	Sí	Sí
Protección de Sobre Corriente	Soportado	Soportado	Soportado	Soportado
Protección Contra Cortocircuito	Soportado	Soportado	Soportado	Soportado
Rendimiento de Potencia Total PoE	30 W	60 W	95 W	120 W
Asignación de Terminales de Potencia	1/2(+), 3/6(-)	1/2(-), 3/6(+), 4/5(+), 7/8(-)	1/2(-), 3/6(+), 4/5(+), 7/8(-)	1/2(+), 3/6(-)
Rendimiento Ethernet				
Capacidad del Switch	2 Gbps	2 Gbps	2 Gbps	16 Gbps
Dirección MAC	1K	1K	1K	4K
Jumbo Frame	9KB	9KB	9KB	9KB
Método de Transmisión	Almacenar y Enviar	Almacenar y Enviar	Almacenar y Enviar	Almacenar y Enviar
Auto-MDI/MDI-X, Auto-Negociación	Soportado	Soportado	Soportado	Soportado
Estándares				
IEEE 802.3 10-BASE-T (Ethernet)	Soportado	Soportado	Soportado	Soportado
IEEE 802.3u 100-BASE-TX (Ethernet Rápida)	Soportado	Soportado	Soportado	Soportado
IEEE 802.3ab 1000-BASE-T (Gigabit Ethernet)	Soportado	Soportado	Soportado	Soportado
IEEE 802.3x Control de Flujo (Control de Flujo Full-Duplex)	Soportado	Soportado	Soportado	Soportado
IEEE 802.3af Alimentación por Ethernet	Soportado	Soportado	Soportado	Soportado
IEEE 802.3at Alimentación por Ethernet Plus	Soportado	Soportado	Soportado	Soportado
Medio de Transmisión				
10Base T	Cat. 3, 4, 5 UTP/STP	Cat. 3, 4, 5 UTP/STP	Cat. 3, 4, 5 UTP/STP	Cat. 3, 4, 5 UTP/STP
100Base TX	Cat. 5, 5e UTP/STP	Cat. 5, 5e UTP/STP	Cat. 5, 5e UTP/STP	Cat. 5, 5e UTP/STP
1000Base T	Cat. 5e, 6, 7 UTP/STP	Cat. 5e, 6, 7 UTP/STP	Cat. 5e, 6, 7 UTP/STP	Cat. 5e, 6, 7 UTP/STP
General				
Entrada de Alimentación	Doble Redundante 48V-56V DC	Doble Redundante 50V-56V DC	50V-56VDC	Doble Redundante 48V-56V DC
Dimensiones	103,5 (P) x 81,5 (An) x 32 (Al) mm	103,5 (P) x 81,5 (An) x 32 (Al) mm	103,5 (P) x 81,5 (An) x 32 (Al) mm	172 (P) x 132 (An) x 39 (Al) mm
Temperatura de Funcionamiento	-40°C ~ 75°C (-40°F ~ 167°F)	-40°C ~ 75°C (-40°F ~ 167°F)	-40°C ~ 75°C (-40°F ~ 167°F)	-40°C ~ 75°C (-40°F ~ 167°F)

• Especificaciones

Switch PoE no Administrable Industrial

Modelo	AW-IHT-0601	AW-IHT-0602	AW-IHH-0800
			
Destaque Corto	4xGE PoE + 1xGE Combo + Switch 1xGE SFP Industrial	EN50155 4xFE M12 PoE + Switch 2xFE M12 Industrial	4xGE 95W PoH/PoE + Switch 2xGE RJ45 + 2xGE SFP Industrial
Ethernet			
10M/100M RJ45 Port	-	-	-
10M/100M M12 Port	-	6	-
10M/100M/1G RJ45 Port	4	-	6
1G SFP Port	1	-	2
1G Combo Port (RJ45/SFP)	1	-	-
Función PoE			
Número de Puertos de Salida PoE	4	4	4
Alimentación de Salida PoE	Por Puerto 56VDC, Máximo 30W	Por Puerto 56VDC, Máximo 30W	Por Puerto 56VDC, Máximo 95W
Estándar Compatible 802.3at/af	Sí	Sí	Sí
Protección de Sobre Corriente	Soportado	Soportado	Soportado
Protección Contra Cortocircuito	Soportado	Soportado	Soportado
Rendimiento de Potencia Total PoE	24V DC ~ 56V DC: 120 W 12V DC: 65 W	120 W	240 W
Asignación de Terminales de Potencia	1/2(+), 3/6(-)	1/2(+), 3/6(-)	1/2(-), 3/6(+), 4/5(+), 7/8(-)
Rendimiento Ethernet			
Capacidad del Switch	12 Gbps	1.2 Gbps	16 Gbps
Dirección MAC	1K	1K	4K
Jumbo Frame	9KB	9KB	9KB
Método de Transmisión	Almacenar y Enviar	Almacenar y Enviar	Almacenar y Enviar
Auto-MDI/MDI-X, Auto-Negociación	Soportado	Soportado	Soportado
Estándares			
IEEE 802.3 10-BASE-T (Ethernet)	Soportado	Soportado	Soportado
IEEE 802.3u 100-BASE-TX (Ethernet Rápida)	Soportado	Soportado	Soportado
IEEE 802.3ab 1000-BASE-T (Gigabit Ethernet)	Soportado	-	Soportado
IEEE 802.3x Control de Flujo (Control de Flujo Full-Duplex)	Soportado	Soportado	Soportado
IEEE 802.3af Alimentación por Ethernet	Soportado	Soportado	Soportado
IEEE 802.3at Alimentación por Ethernet Plus	Soportado	Soportado	Soportado
Medio de Transmisión			
10Base T	Cat. 3, 4, 5 UTP/STP	Cat. 3, 4, 5 UTP/STP	Cat. 3, 4, 5 UTP/STP
100Base TX	Cat. 5, 5e UTP/STP	Cat. 5, 5e UTP/STP	Cat. 5, 5e UTP/STP
1000Base T	Cat. 5e, 6, 7 UTP/STP	-	Cat. 5e, 6, 7 UTP/STP
General			
Entrada de Alimentación	Doble Redundante 12V-56VDC	Doble Redundante 24V-56VDC	Doble Redundante 54V-56VDC
Dimensiones	142 (P) x 105 (An) x 43 (Al) mm	112 (P) x 112 (An) x 60 (Al) mm	172 (P) x 132 (An) x 39 (Al) mm
Temperatura de Funcionamiento	-40°C ~ 75°C (-40°F ~ 167°F)	-40°C ~ 75°C (-40°F ~ 167°F)	-40°C ~ 75°C (-40°F ~ 167°F)

Inyector PoE Industrial



La serie Inyector PoE Industrial VIVOTEK está diseñada para amplia gama de salida de vataje para dispositivos de vigilancia IP y fácil instalación bajo temperaturas extremas de -40°C a 75°C. Con diseño de energía de reserva redundante, los inyectores PoE industriales VIVOTEK proporcionan una reserva inminente y suficiente para ambiente de energía impredecible e inestable. Estos inyectores PoE de grado industrial están diseñados para montaje en pared/din rail, y salida de alimentación de IEEE802.3at (30W) a PoH/PoE (95W) para diferentes requisitos de instalación.

Aplicación

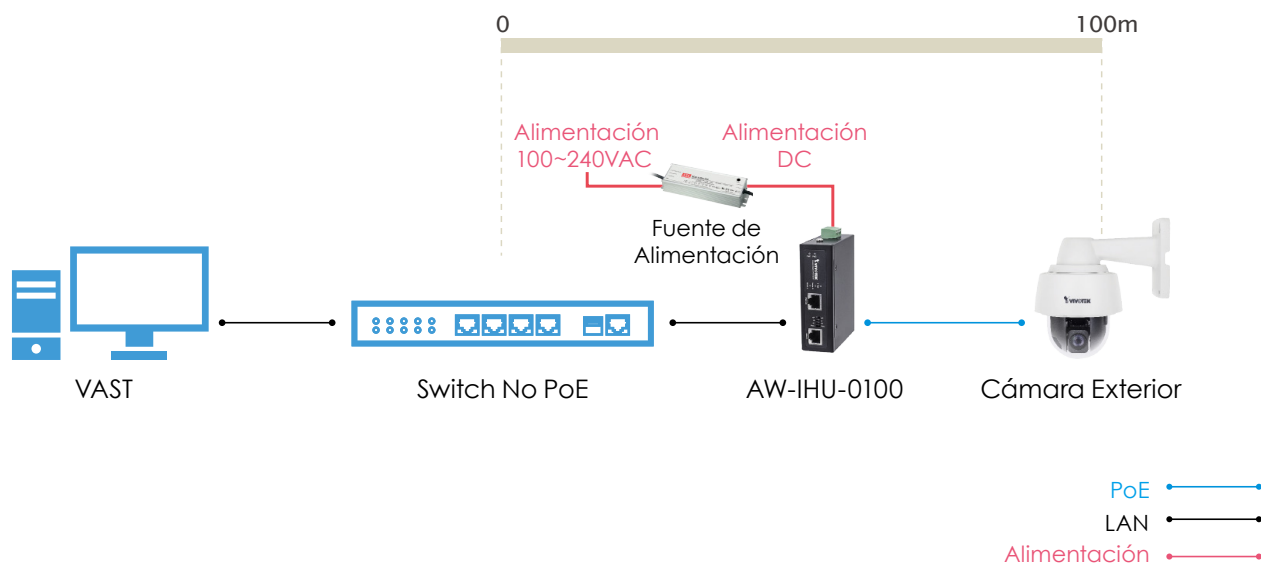

• Especificaciones

Inyector PoE Industrial			
Modelo	AW-IHT-0100	AW-IHU-0100	AW-IHH-0100
			
Destaque Corto	Inyector PoE 1xGE Industrial	Inyector UPoE 60W 1xGE Industrial	Inyector PoH/PoE 95W 1xGE Industrial
Ethernet			
10M/100M/1G RJ45 Port	2	2	2
Función PoE			
Número de Puertos de Salida PoE	1	1	1
Alimentación de Salida PoE	Por Puerto 56VDC, Máximo 30W	Por Puerto 56VDC, Máximo 60W	Por Puerto 56VDC, Máximo 95W
Estándar Compatible 802.3at	Sí	Sí	Sí
Estándar Compatible 802.3af	Sí	Sí	Sí
Protección de Sobre Corriente	Soportado	Soportado	Soportado
Protección Contra Cortocircuito	Soportado	Soportado	Soportado
Asignación de Terminales de Potencia	1/2(+), 3/6(-)	1/2(-), 3/6(+), 4/5(+), 7/8(-)	1/2(-), 3/6(+), 4/5(+), 7/8(-)
Auto-Detección de PoE PD	Soportado	Soportado	Soportado
Estándares			
IEEE 802.3 10-BASE-T (Ethernet)	Soportado	Soportado	Soportado
IEEE 802.3u 100-BASE-TX (Ethernet Rápida)	Soportado	Soportado	Soportado
IEEE 802.3ab 1000-BASE-T (Gigabit Ethernet)	Soportado	Soportado	Soportado
IEEE 802.3af Alimentación por Ethernet	Soportado	Soportado	Soportado
IEEE 802.3at Alimentación por Ethernet Plus	Soportado	Soportado	Soportado
Medio de Transmisión			
10Base T	Cat. 3, 4, 5 UTP/STP	Cat. 3, 4, 5 UTP/STP	Cat. 3, 4, 5 UTP/STP
100Base TX	Cat. 5, 5e UTP/STP	Cat. 5, 5e UTP/STP	Cat. 5, 5e UTP/STP
1000Base T	Cat. 5e, 6, 7 UTP/STP	Cat. 5e, 6, 7 UTP/STP	Cat. 5e, 6, 7 UTP/STP
General			
Entrada de Alimentación	Doble Redundante 48V-56VDC	Doble Redundante 48V-56VDC	Doble Redundante 50V-56VDC
Consumo de Energía	35 W	65 W	100 W
Dimensiones	103 (P) x 81 (An) x 32 (Al) mm	103 (P) x 81 (An) x 32 (Al) mm	103 (P) x 81 (An) x 32 (Al) mm
Temperatura de Funcionamiento	-40°C ~ 75°C (-40°F ~ 167°F)	-40°C ~ 75°C (-40°F ~ 167°F)	-40°C ~ 75°C (-40°F ~ 167°F)

Convertidor de Medio Industrial



VIVOTEK ofrece una serie de convertidores de medio de Fibra a Ethernet y Fibra Gigabit a Ethernet para extensión de Ethernet bajo ambiente adverso. Ellos está equipados con un RJ-45 de cobre y opciones flexibles de interfaz con slot SFP en una caja de metal resistente con sistema de alimentación redundante. El convertidor de medio industrial VIVOTEK permite instalación de largo alcance fácil y conveniente.

Aplicación

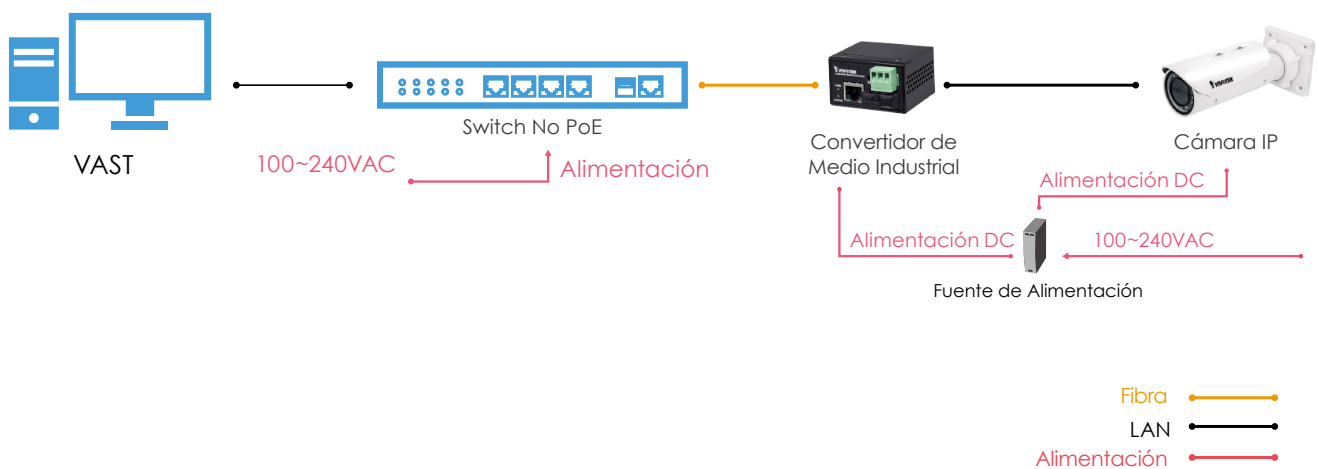

• Especificaciones

Industrial Media Converter		
Modelo	AW-IHS-0202	AW-IHS-0203
		
Destaque Corto	Convertidor de Medio Industrial 1xFE + 1xFE SFP	Convertidor de Medio Industrial 1xGE + 1xGE SFP
Ethernet		
10M/100M RJ45 Port	1	-
10M/100M Fiber Port	1	-
10M/100M/1G RJ45 Port	-	1
10M/100M/1G SFP Port	-	1
Rendimiento Ethernet		
Dirección MAC	1K	1K
Memoria Intermedia	128 KB	128 KB
Método de Transmisión	Almacenar y Enviar	Almacenar y Enviar
Auto-MDI/MDI-X, Auto-Negociación	Soportado	Soportado
Estándares		
IEEE 802.3 10-BASE-T (Ethernet)	Soportado	Soportado
IEEE 802.3u 100-BASE-TX (Ethernet Rápida)	Soportado	Soportado
IEEE 802.3ab 1000-BASE-T (Gigabit Ethernet)	-	Soportado
IEEE 802.3x Control de Flujo (Control de Flujo Full-Duplex)	Soportado	Soportado
Tasas de Filtrado/Envío		
10Mbps	14,880 pps	14,880 pps
100Mbps	148,000 pps	148,000 pps
1000Mbps	-	1,488,000pps
Medio de Transmisión		
10Base T	Cat. 3, 4, 5 UTP/STP	Cat. 3, 4, 5 UTP/STP
100Base TX	Cat. 5, 5e UTP/STP	Cat. 5, 5e UTP/STP
1000Base T	-	Cat. 5e, 6, 7 UTP/STP
General		
Entrada de Alimentación	18V-36VAC or 12V-56VDC	Doble Redundante 18V-36VAC o 12V-56VDC
Dimensiones	59 (P) x 49 (An) x 36 (Al) mm	103,5 (P) x 81,5 (An) x 32 (Al) mm
Temperatura de Funcionamiento	-40°C ~ 75°C (-40°F ~ 167°F)	-40°C ~ 75°C (-40°F ~ 167°F)

Solución de Gabinete



AT-CAB-001



AT-CAS-001

AT-CAB-001 y AT-CAS-001 de VIVOTEK son soluciones de gabinete de vigilancia completas y preparadas para exteriores, construidas para proporcionar una instalación más fácil para cualquier aplicación de toda gama de cámaras de red VIVOTEK, incluyendo cámaras domos de alta velocidad, balas y red de domo fijo, así como para gabinetes de cámara exterior de VIVOTEK.

Para cubrir una amplia gama de proyectos de vigilancia, los usuarios pueden elegir un gabinete o el juego completo de gabinete con fuente de alimentación, dispositivo PoE industrial, convertidor de medio de fibra y kit de protección de sobretensiones. Por lo tanto AT-CAB-001 y AT-CAS-001 de VIVOTEK proporcionan tanto una solución flexible y solución completa llave en mano para cualquier escenario de vigilancia. Además, equipando AT-CAB-001 y AT-CAS-001 de VIVOTEK con la cubierta IP66 impermeable y IK10 a prueba de vandalismo, VIVOTEK garantiza protección total contra ambientes adversos y actos de vandalismo. Esta protección extra hace de esta serie la opción más perfecta para cualquier aplicación exterior, tal como vigilancia de ciudad.

Características

- Soporta Todas las Cámaras VIVOTEK
- IP66/IK10
- -40°C ~ 75°C
- Incluye Protector de Sobretensión de AC y PoE
- Aplicaciones de Cámara Simples y Múltiples

Fuente de Alimentación

Kit de Seguridad de Alimentación

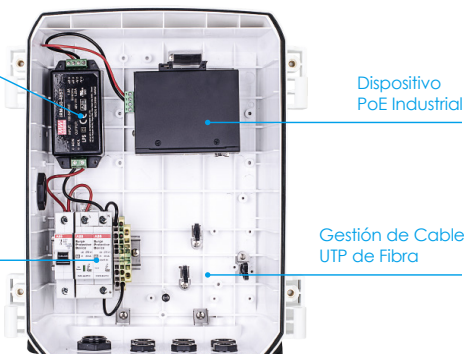

AT-CAB-001/AT-CAS-001

Fuente de Alimentación

Kit de Seguridad de Alimentación

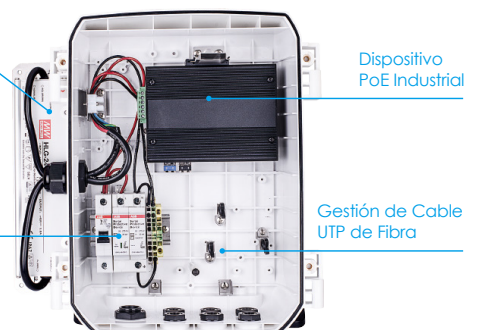

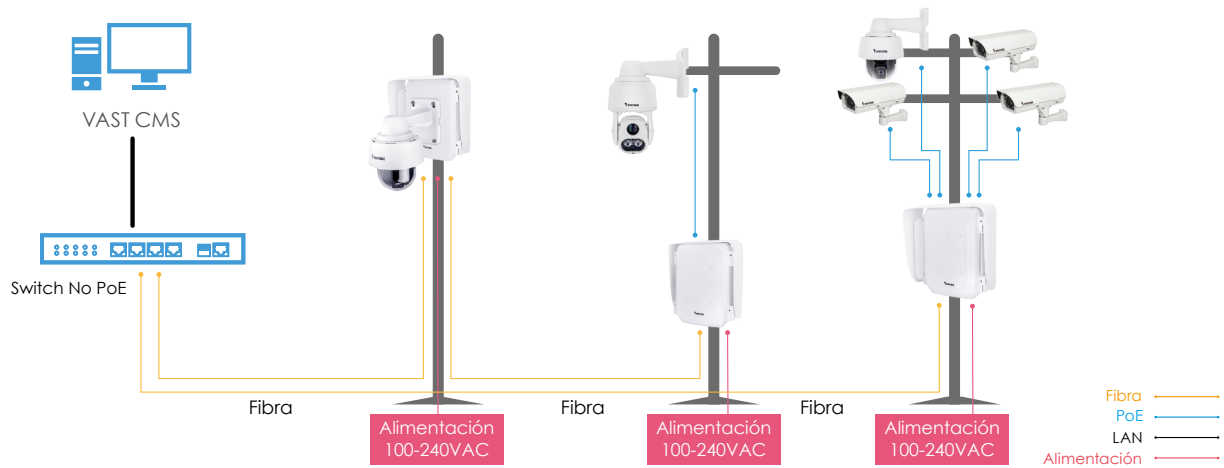

AT-CAB-001/AT-CAS-001+AT-CAB-002

Aplicación



Accesorios

Modelo	AT-CAB-001	AT-CAS-001
		
Destaque Corto	Gabinete para todas las cámaras de red VIVOTEK	Gabinete para cámaras de domo de alta velocidad VIVOTEK (SD936X)
Cubierta	IP66, IK10	
Temperatura de Funcionamiento	-40 °C ~ 75 °C (-40 °F ~ 167 °F)	
Humedad	90%	
Dimensiones	AT-CAB-001/AT-CAS-001: 289 x 280 x 132 mm AT-CAB-001/AT-CAS-001 + AT-CAB-002: 349 x 280 x 132 mm	
Peso	Neto: 3.5 kg	
Accesorios Incluidos	Guía de instalación rápida, paquete de accesorios, soporte de acero inoxidable para montaje en pared	

Accesorios del Gabinete

			
AT-CAB-002 Soporte de montaje lateral para fuente de alimentación de la serie HLG	AT-SUN-001 Parasol para gabinete de la serie AT-CAX	AT-SUN-002 Parasol para gabinete de la serie AT-CAX + AT-CAB-002	AT-SWH-001 Kit de seguridad de alimentación
			
AT-SWH-002 Switch de detección de puerta abierta/cerrada	AT-PSP-001 Protector de sobretensión PoE	AT-WPC-001 Atornillado de cable M16 para AWG de 4~7mm	AT-WPC-002 Atornillado de cable M16 para tubo ondulado: 5/16
			
AM-314 Adaptador de montaje en poste	AM-411 Adaptador de montaje en la esquina		

Protector de Sobretensión PoE Exterior



Aplicación

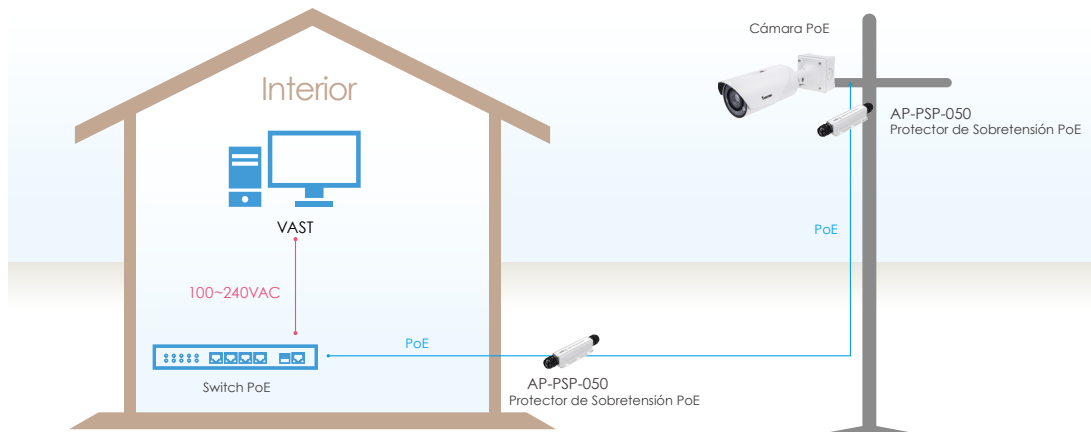

• Especificaciones

Modelo	AP-PSP-050
---------------	-------------------



Especificación	
Atornillado de Cable	PG-16(RJ45) x 2
Tasas de Datos Transmitidos	10/100/1000 Mbps
Corriente de Descarga Máx (8/20us, 1KA por Línea)	8KA, 16KV
Voltaje DC Máxima de Operación	60VDC
Corriente DC Máxima de Operación	1A para 2 pares, 2A para 4 pares, Máx. 95W
Nivel de Protección en Modo Normal (10/700us)	20KV
Nivel de Protección en Modo Diferencial (10/700us)	4KV
Voltaje de Supresión (Línea a GND)	600V
Voltaje de Supresión (Línea a Línea)	20V
Pérdida de Inserción @ 10MHz/100MHz	1dB
Pérdida de Retorno @ 10MHz/100MHz	-20dB
Tiempo de Respuesta	5ns
General	
Tasa IP de Impermeabilidad	IP67
Temperatura de Funcionamiento	-40°C~ 85°C (-40°F~ 185°F)
Dimensiones	186,2 (P) x 50 (An) x 32 (Al) mm

Accesorios PoE

Fuente de Alimentación Din Rail Industrial



MDR-10-12

Fuente de Alimentación Din Rail Industrial Interior, 12VDC/10W, -20°C ~ 70°C



NDR-75-24

Fuente de Alimentación Din Rail Industrial Interior, 24~28VDC/75W, -20°C ~ 70°C



NDR-75-48

Fuente de Alimentación Din Rail Industrial Interior, 48~55VDC/75W, -20°C ~ 70°C



NDR-120-48

Fuente de Alimentación Din Rail Industrial Interior, 48~55VDC/120W, -20°C ~ 70°C



NDR-240-48

Fuente de Alimentación Din Rail Industrial Interior, 48~55VDC/240W, -20°C ~ 70°C

Fuente de Alimentación Industrial



HLG-80H-24

Fuente de Alimentación Industrial Exterior, 24VDC/80W, -40°C ~ 70°C, IP67



HLG-80H-48

Fuente de Alimentación Industrial Exterior, 48VDC/80W, -40°C ~ 70°C, IP67



HLG-80H-54

Fuente de Alimentación Industrial Exterior, 54VDC/80W, -40°C ~ 70°C, IP67



HLG-120H-24

Fuente de Alimentación Industrial Exterior, 24VDC/120W, -40°C ~ 70°C, IP67



HLG-120H-48

Fuente de Alimentación Industrial Exterior, 48VDC/120W, -40°C ~ 70°C, IP67



HLG-120H-54

Fuente de Alimentación Industrial Exterior, 54VDC/120W, -40°C ~ 70°C, IP67



HLG-240H-54

Fuente de Alimentación Industrial Exterior, 54VDC/240W, -40°C ~ 70°C, IP67



HLG-240H-24

Fuente de Alimentación Industrial Exterior, 24VDC/240W, -40°C ~ 70°C, IP67

Accesorios PoE

Transceptor SFP



SFP-1000-MM85-X5

SFP Multimodo 1,25G, 850nm, 0,5KM, 0°C ~ 70°C



SFP-1000-MM13-02

SFP Multimodo 1,25G, LC, 1310nm, 2KM, 0°C ~ 70°C



SFP-1000-SM13-10

SFP Monomodo 1,25G, LC, 1310nm, 10KM, 0°C ~ 70°C



SFP-1000-SM13-40

SFP Monomodo 1,25G, LC, 1310nm, 40KM, 0°C ~ 70°C



SFP-1000-MM85-X5I

SFP Multimodo 1,25G Industrial, LC, 850nm, 0,5KM, -40°C ~ 85°C



SFP-1000-MM13-02I

SFP Multimodo 1,25G Industrial, LC, 1310nm, 2KM, -40°C ~ 85°C



SFP-1000-SM13-10I

ISFP Monomodo 1,25G Industrial, LC, 1310nm, 10KM, -40°C ~ 85°C



SFP-1000-SM13-40I

SFP Monomodo 1,25G Industrial, LC, 1310nm, 40KM, -40°C ~ 85°C



SFP-1000-CPTX-X1

1000BaseT, SFP to RJ45, 100M, 0°C ~ 70°C



SFP-1000-CPTX-X1I

1000BaseT, SFP to RJ45, 100M, -40°C ~ 85°C

Transceptor SFP+



SFP-2000-MM85-X3

SFP+ Multimodo 10G, LC, 850nm, 0,3KM, 0°C ~ 70°C



SFP-2000-SM13-10

SFP+ Monomodo 10G, LC, 1310nm, 10KM, 0°C ~ 70°C

Caja de Alimentación Exterior



AA-351

Outdoor IP67, IK10, 24VAC/6A, -40°C ~ 60°C



AA-352

Outdoor IP67, IK10, 24VAC/6A, -40°C ~ 60°C



www.vivotek.com



Todas las especificaciones están sujetas a cambios sin previo aviso.
Copyright © VIVOTEK INC. All rights reserved. P/N: 972000800 Ver. ESP01

VIVOTEK Inc.

6F, No.192, Lien-Cheng Rd., Chung-Ho,
New Taipei City, 235, Taiwan
| T: +886-2-82455282 | F: +886-2-82455532
| E: sales@vivotek.com

VIVOTEK Middle East

Room 1802, P.O.Box: 61053, Jafza ONE,
Jebel Ali free zone, Dubai, UAE
| T: +971-4-8815333 | F: +971-4-8815205
| E: salesme@vivotek.com

VIVOTEK USA

2050 Ringwood Avenue,
San Jose, CA 95131
| T: 408-773-8686 | F: 408-773-8298
| E: salesusa@vivotek.com

VIVOTEK India

602, Best Sky Tower, Plot No. F-5, Netaji
Subhash Place, Pitam Pura, Delhi-110 034
| T: +91-11-45137465
| E: salesindia@vivotek.com

VIVOTEK Japan

9th floor Shiba Park Building, A 2-4-1 Shibakoen,
Minato-ku, Tokyo 105-0011, Japan
| E: salesjp@vivotek.com

VIVOTEK México

Ejército Nacional N, 418 Piso 7, Oficina 711 Col. Polanco
V Sección, Delegación Miguel Hidalgo México, D.F.
| T: + 52 55 1101 1793
| E: salesmexico@vivotek.com

VIVOTEK Europe

Randstad 22-133, 1316BW Almere,
The Netherlands
| T: +31(0)36-5298-434
| E: saleseurope@vivotek.com

VIVOTEK Colombia

Calle 90 #12-28, Oficina 8 – Piso 2
Chicó, Bogotá, Colombia
| T: + 571 6581686
| E: salescolombia@vivotek.com