

Quick Installation Guide

English | 繁體中文 | 簡體中文 | 日本語 | Français | Español | Deutsch | Português | Italiano | Türkçe | Polski | Русский | Česky | Svenska | العربية

IP8362 Network Camera

2 MP • Full HD • WDR Enhanced





安装警告

- 如果网络摄像头冒烟或有异常气味，请立即关闭。

- 工作温度请参考用户手册。



如果发生上述情况请联系您的经销商。

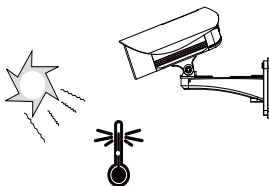

- 切勿将网络摄像头放置在不稳定的表面上。

- 闪电时不要接触网络摄像头。

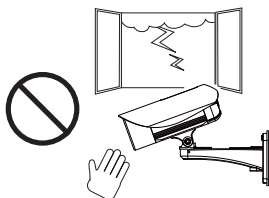
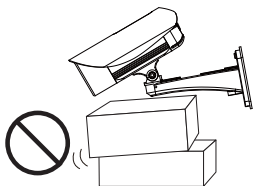

- 切勿在网络摄像头中插入任何物体，如针状物等。

- 切勿使网络摄像头坠落。

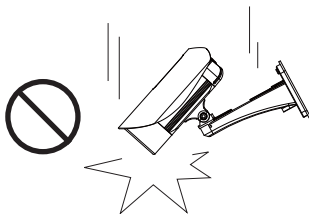
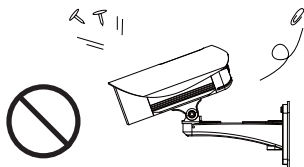

1

检查包装内容

● IP8362

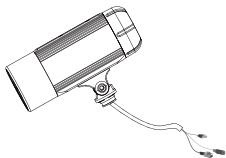

● 校正贴纸

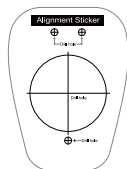

● 遮光板 扳手 / RJ45母/母接头 / 双面胶带 / 螺丝

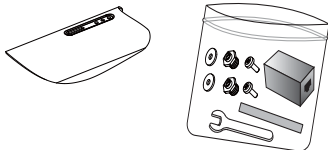

● 电源适配器

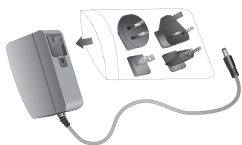

● 壁挂脚架

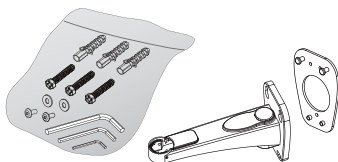

● 防水接头(备用)



● 防潮包



● 快速安装向导 / 保修卡



● 软件 CD



2

物理描述

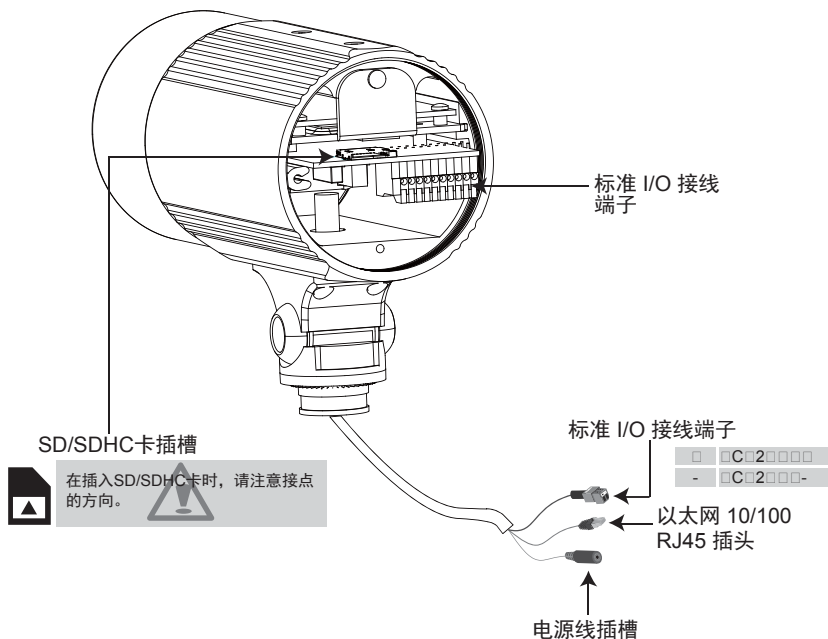
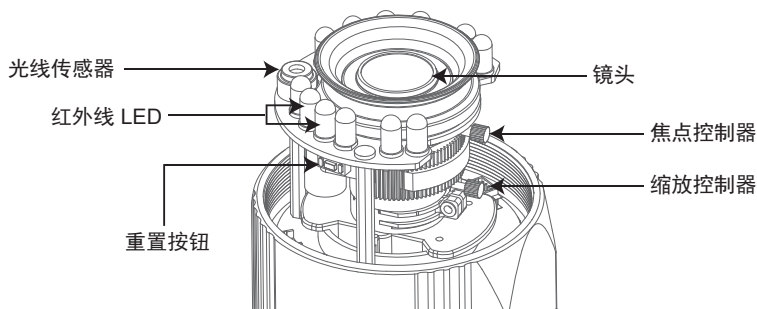

3

硬件安装

1. 将校正贴纸固定在墙壁上。在墙面上钻三个孔洞。然后将塑胶锚钉敲入导孔中，并以随附的螺丝锁附挂版。
2. 将缆线穿过壁挂脚架前端开口。(如欲外接诸如感应器或警报等装置，请参考下页的组装步骤)
3. 将脚架挂于挂版上。
4. 以两颗螺丝将网络摄影机固定在墙壁架设支架的两侧上。
5. 以随附的螺丝固定墙壁架设支架。
6. 调整脚架的方向，瞄准欲拍摄的区域。

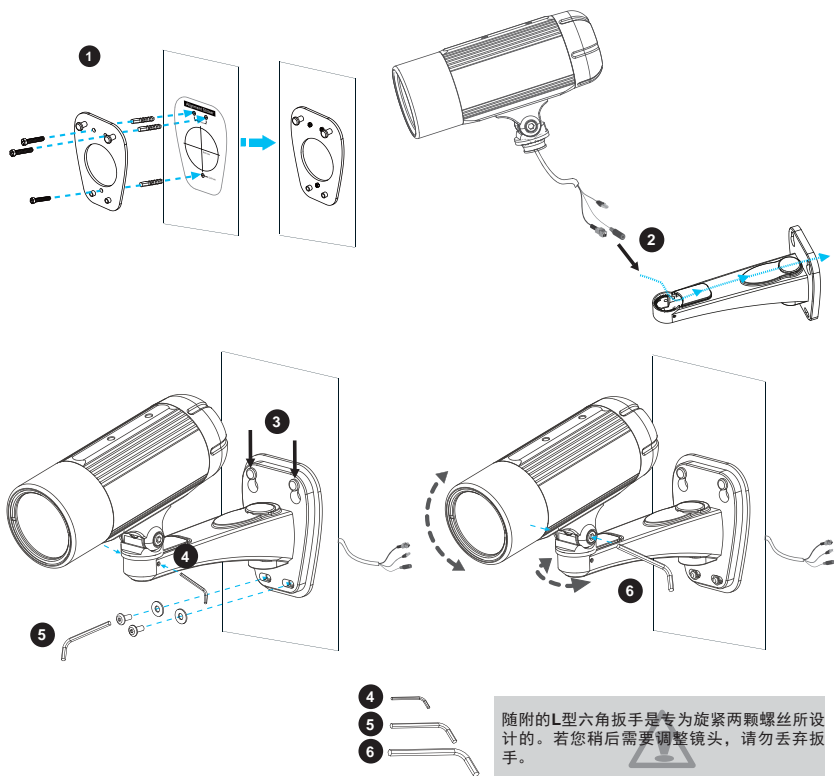

防水接头

● 防水接头组件

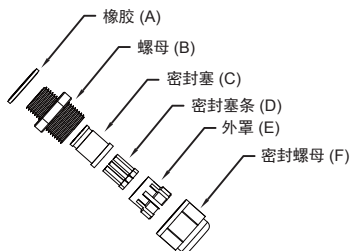

● 针脚定义



<input type="checkbox"/>	电源 +12V
<input checked="" type="checkbox"/>	2 数字输出
<input type="checkbox"/>	数字输入
<input type="checkbox"/>	接地
<input checked="" type="checkbox"/>	5 RS485+
<input type="checkbox"/>	RS485-
<input type="checkbox"/>	接地
<input type="checkbox"/>	音讯输入
<input type="checkbox"/>	接地
<input type="checkbox"/>	音讯输出

● 组装步骤

1. 如上所示，将防水接头组件拆卸成(A)~(F)。
2. 取下网络摄影机底部的橡胶固定塞，并牢牢固定橡胶(A)及螺帽(B)。
3. 打开网路摄影机的背盖。
4. 如欲外接诸如感应器或警报等装置，如下图所示，请将缆线穿过壁挂脚架及防水接头(E --> D --> B --> A)。接着参照针脚定义，从一般I/O端子接线排进行接线。注意：建议使用2.0~2.8mm的缆线。
5. 将密封塞(C)推入外罩(E)。
6. 将密封塞条(D)塞入密封塞(C)上空的孔中以确实杜绝水气。
7. 锁紧密封螺母(F)。
8. 旋紧后方护盖。
9. 取下橡胶 (G)，并将缆线穿过墙壁架设支架。

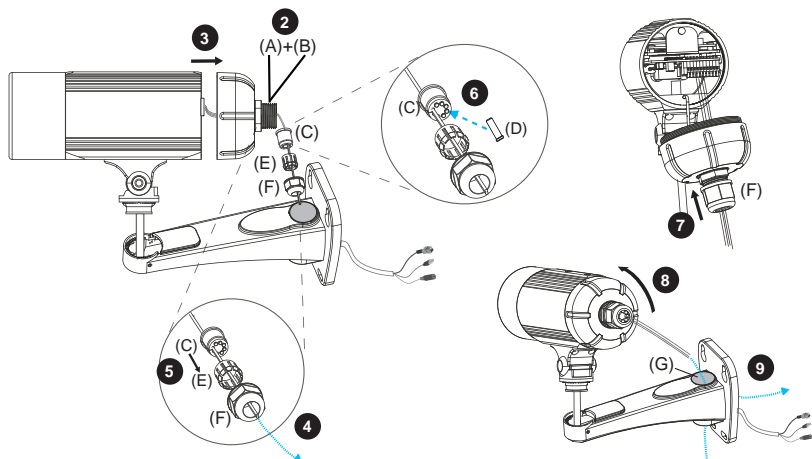

以太网供电(PoE)

● 使用支持PoE的交换机时

该摄像头支持PoE，允许电力和数据通过以太网缆进行传输。参阅下图，通过以太网缆将摄像头与PoE交换机相连接。

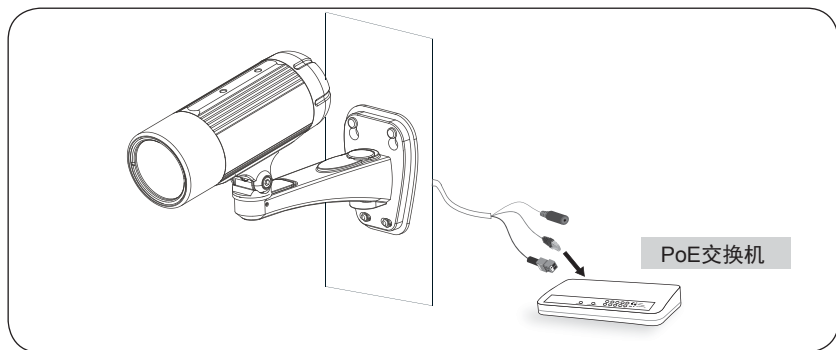

● 使用非PoE交换机时

使用PoE馈电器(可选)连接摄像头和非PoE交换机。

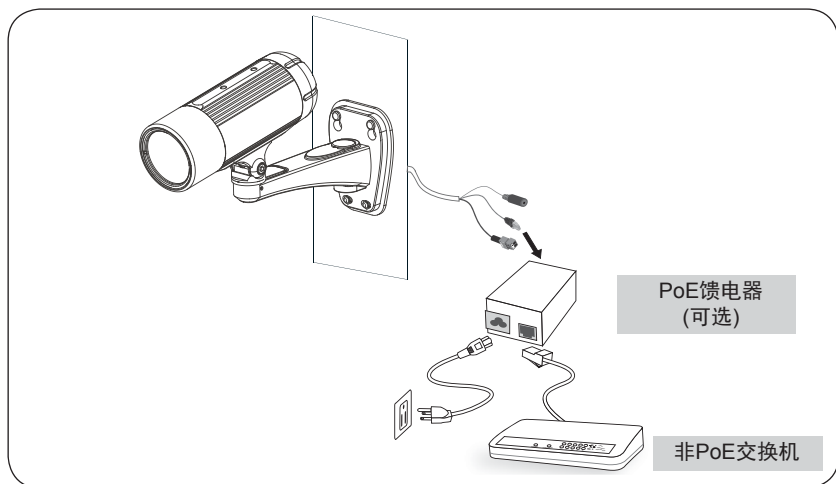

1. 运行软件 CD 中 Software Utility（软件实用工具）目录下的“安装向导”。
2. 程序将会对您的网络环境进行分析。分析完网络后，请单击“下一步”按钮以继续运行程序。

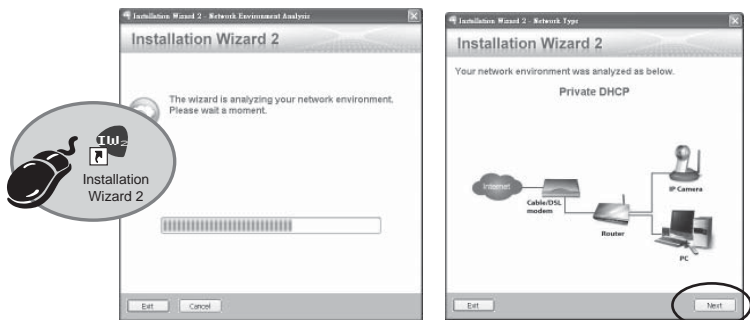

3. 程序将搜索同一局域网中的VIVOTEK视频接收器、视频服务器或网络摄像头。
4. 搜索完毕后将弹出主安装窗口。单击与产品卷标相对应的MAC序号，将Internet Explorer 连接至网络摄像头。



1. 从网上访问该网络摄像头。
2. 通过网络浏览器或录制软件摄取视频。



有关摄像头配置的更多信息，请参阅软件CD上的用户指南。

3. 拧松缩放控制器以调整缩放倍数。完成后，拧紧缩放控制器。
4. 拧松焦点控制器以调整焦距范围。完成后，拧紧焦点控制器。

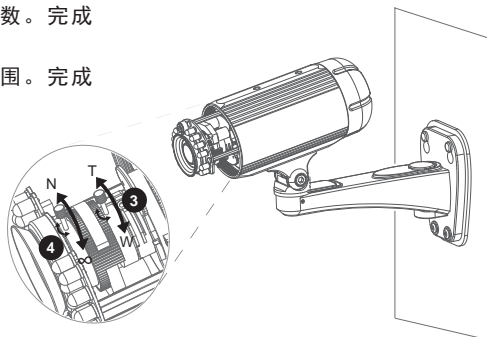

5. 旋紧镜头盖。
6. 若您在安装过程中开启背盖，请更换新的防潮包。

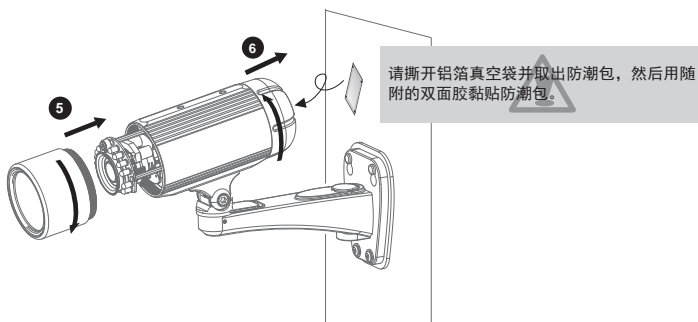

注意

如果您希望在户外环境中使用随机提供的遮阳板，请按照以下步骤安装：

1. 拧紧随附的两个螺钉。
2. 将随附的遮光板装到网络摄像头上，并将其滑入理想位置。
3. 使用随附的两个螺钉固定遮光板。

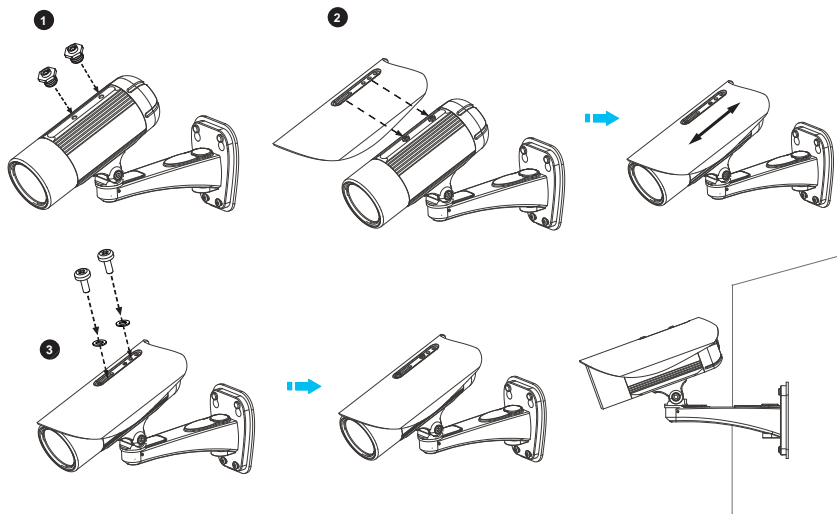



P/N: 625014201G Ver.1.1
Copyright © 2011 VIVOTEK INC. All rights reserved.

6F, No.192, Lien-Cheng Rd., Chung-Ho, New Taipei City, Taiwan | T: +886 2 82455282 | F: +886 2 82455532 | E: sales@vivotek.com